

PLANTA DE IMPLANTAÇÃO E COBERTURA
ESC. 1:75

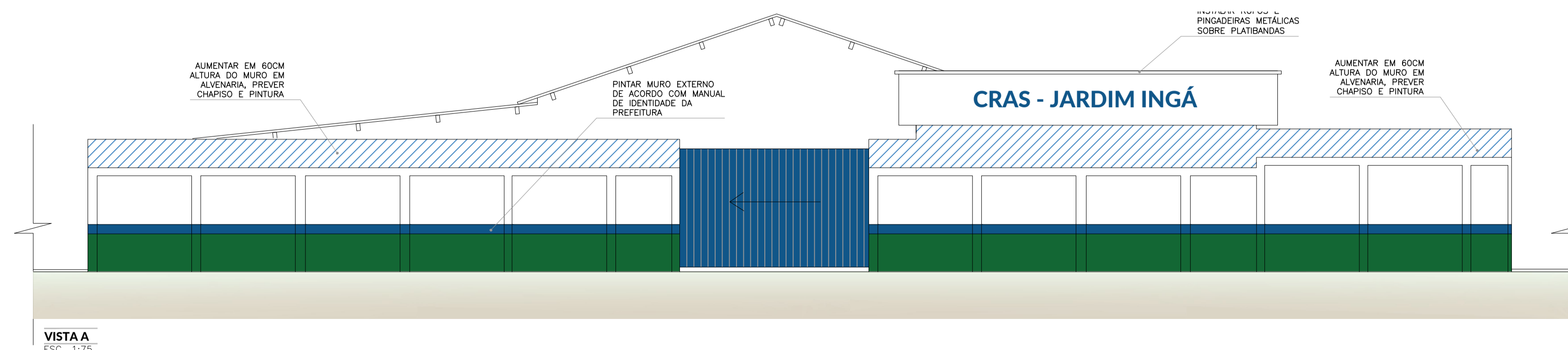

VISTA A
ESC. 1:75

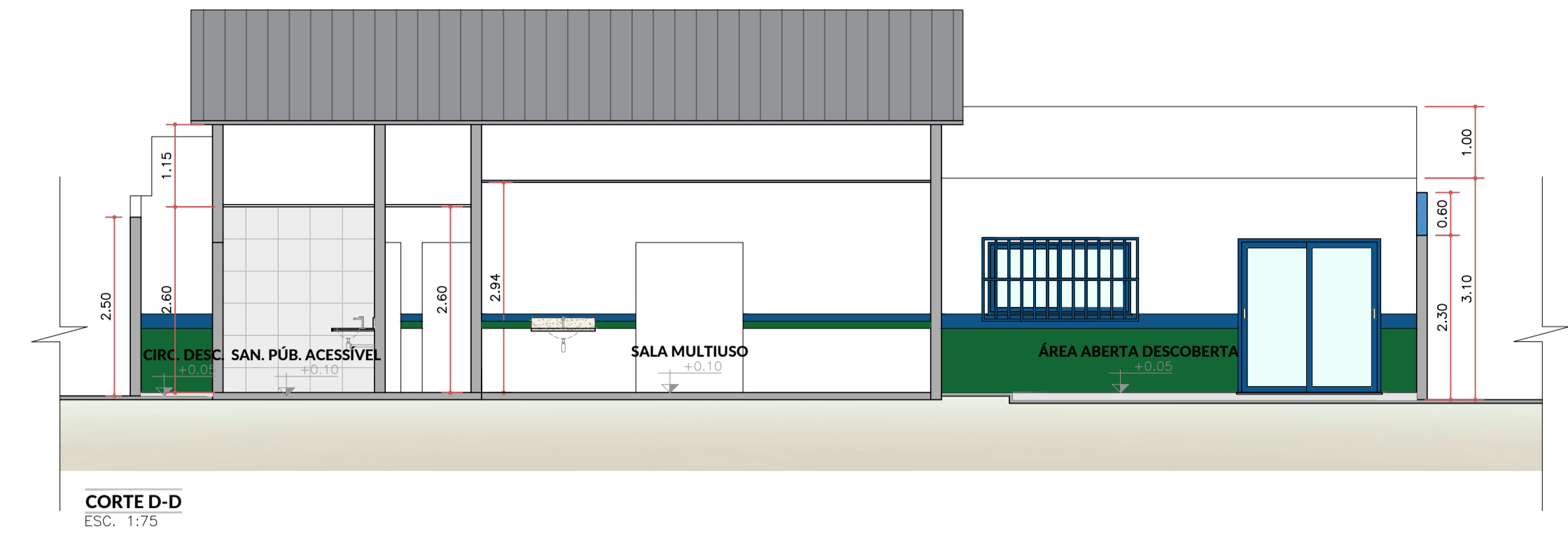

CORTE D-D
ESC. 1:75

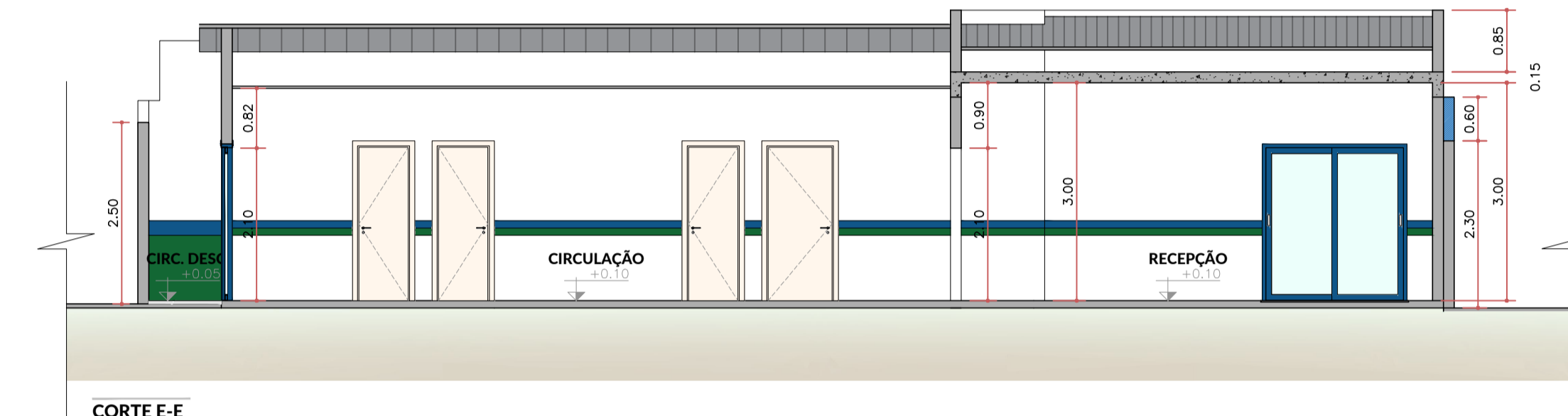

CORTE E-E
ESC. 1:75



OBRA: CENTRO DE REFERÊNCIA DE ASSISTÊNCIA SOCIAL DO JARDIM INGÁ (CRAS)
ENDEREÇO: R. 9 DE JULHO, ÁREA ESPECIAL, LOTE C, JD. DO INGÁ, LUZIÂNIA-GO

PROPRIETÁRIO: PREFEITURA MUNICIPAL DE LUZIÂNIA

AUTOR DO PROJETO: VICTOR VIEIRA DA ROCHA
Data: 04/12/2025 09:26:52 -0300
Verifique em <https://validar.jb.gov.br>

RESPONSÁVEL TÉCNICO: VICTOR VIEIRA DA ROCHA - CAU A194466-5

DIREITOS AUTORAIS DESTA OBRA PERTENCEM AOS PROFISSIONAIS ACIMA CITADOS.
É PROIBIDO A SUA REPRODUÇÃO, MODIFICAÇÃO E/OU ALTERAÇÃO CONFORME LEI 5.968 ART. 25.

FISCALIZAÇÃO E LICENÇA:	CREA/CAU:
OUTROS:	

FOLHA: 2/2
CONTEÚDO: PLANTAS BAIXAS, LOCAÇÃO, CORTES, VISTAS, LEGENDAS
ÁREAS: TERRENO 1.100,00m², CONSTRUÍDA 314,94m², PERMEÁVEL 598,94m², TX OCUP. 28,63%, TX. PERM. 54,44%

DATA: 10/25
DESENHO: DESENHO
ESCALA: INDICADA
UNIDADE: METRO
REV.: 00

ARQUITETÔNICO