

LEGENDA:

| | |
|--|--|
| | PISO DE CONCRETO VASSOURADO |
| | GRAMA ESMERALDA |
| | DIANELAS = 10 UNIDADES |
| | QUARESMEIRA 2,50 E 3,00M - 05 UNIDADES |

ARQUITETURA



DESC. OBRA: CAMPO AMADOR DO JARDIM INGÁ

ENDEREÇO: R São Bernardo, Jardim Zuleica, Luziânia - GO, 72801-620.

PROPRIETÁRIO: PREFEITURA MUNICIPAL DE LUZIÂNIA

AUTOR DO PROJETO: VICTOR VIEIRA DA ROCHA - CAU A194466-5

ASSINATURAS:

PROPRIETÁRIO: PREFEITURA MUNICIPAL DE LUZIÂNIA

AUTOR DO PROJETO: VICTOR VIEIRA DA ROCHA - Documento assinado digitalmente VICTOR VIEIRA DA ROCHA Data: 07/03/2021 10:21:46 -0300 Verificar em https://certificados.rbr.br

RESP. TÉCNICO: VICTOR VIEIRA DA ROCHA - CAU A194466-5

DIREITOS AUTORAIS DESTA OBRA PERTENCEM AOS PROFISSIONAIS ACIMA CITADOS. É PROIBIDO A SUA REPRODUÇÃO, MODIFICAÇÃO E/OU ALTERAÇÃO CONFORME LEI 5.968 ART. 25.

| | | |
|----------|--------------------------|--------------|
| FOLHA | PROJETO | ÁREAS: |
| 1/7 | CAMPO AMADOR JARDIM INGÁ | 4020M2 |
| | LOCAÇÃO DO CAMPO | |
| DATA: | ESCALA: | DESENHO: |
| DUT/2021 | INDICADA | VICTOR ROCHA |

LOCAÇÃO 1/2000

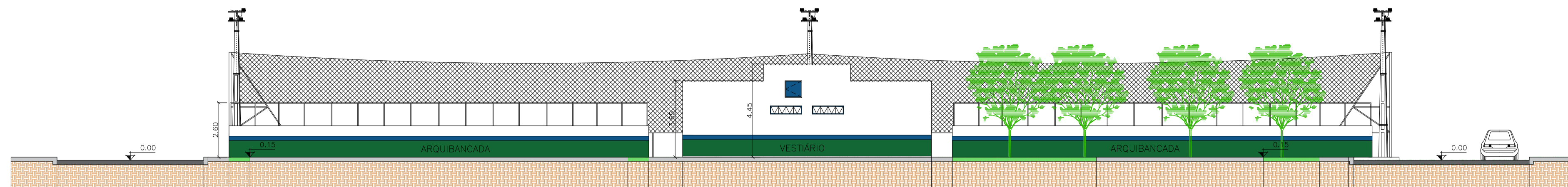
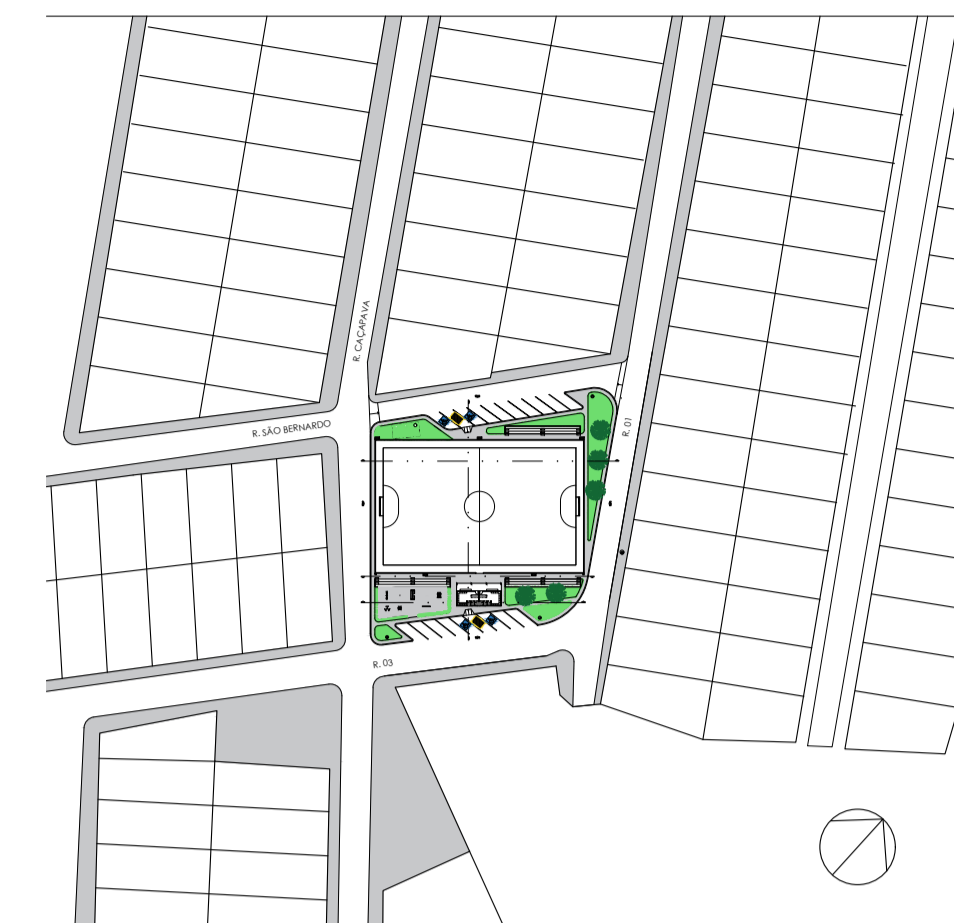

VISTA 1
esc 1:150

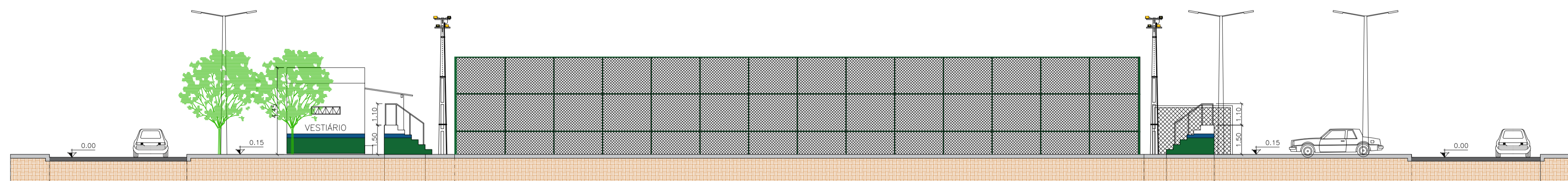

VISTA 2
esc 1:150

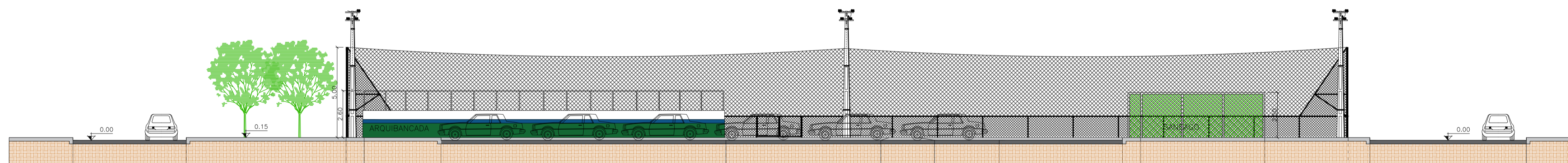

VISTA 3
esc 1:150

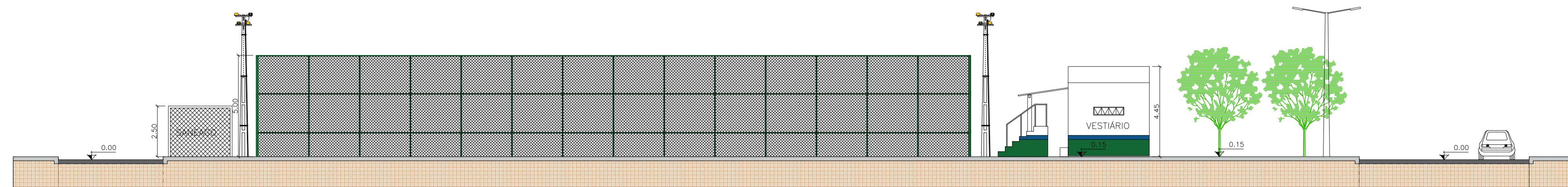

VISTA 4
esc 1:150



PREFEITURA
LUZIANIA
UM NOVO TEMPO COM RESPEITO E TRABALHO.

DESC. OBRA: CAMPO AMADOR DO JARDIM INGÁ

ENDEREÇO: R. São Bernardo, Jardim Zuleica, Luziânia - GO, 72801-620.

PROPRIETÁRIO: PREFEITURA MUNICIPAL DE LUZIANIA

AUTOR DO PROJETO: VICTOR VIEIRA DA ROCHA - CAU A194466-5

ASSINATURAS:

PROPRIETÁRIO: PREFEITURA MUNICIPAL DE LUZIANIA

AUTOR DO PROJETO: VICTOR VIEIRA DA ROCHA -  VICTOR VIEIRA DA ROCHA
Data: 07/05/2021 13:02:46:10:00
Verifique em <https://verificadot.jb.br>

RESP. TÉCNICO: VICTOR VIEIRA DA ROCHA - CAU A194466-5

DIREITOS AUTORAIS DESTA OBRA PERTENCEM AOS PROFISSIONAIS ACIMA CITADOS.
É PROIBIDO A SUA REPRODUÇÃO, MODIFICAÇÃO E/OU ALTERAÇÃO CONFORME LEI 5.968 ART. 25.

ARQUITETURA

| | | |
|----------|--------------------------|--------------|
| FOLHA | PROJETO | ÁREAS: |
| 2/7 | CAMPO AMADOR JARDIM INGÁ | 4020M2 |
| | VISTAS | |
| DATA: | ESCALA: | DESENHO: |
| DUT/2021 | INDICADA | VICTOR ROCHA |

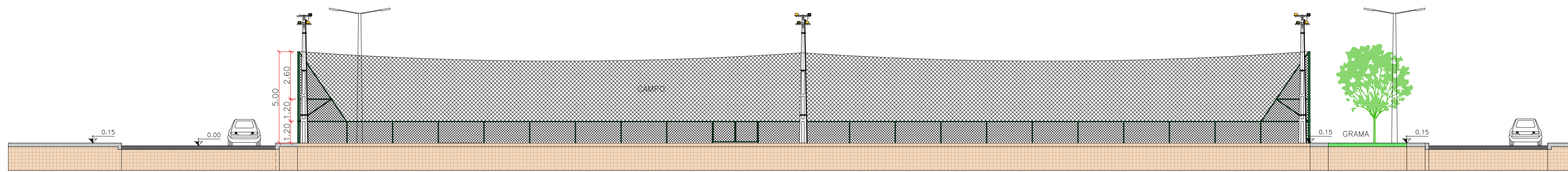

CORTE A-A
esc. 1:150

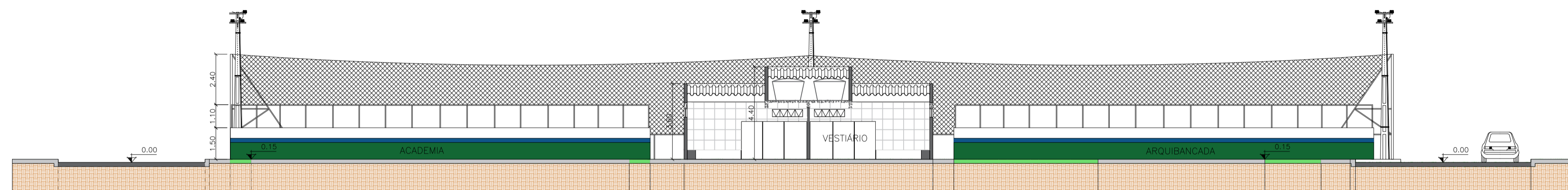
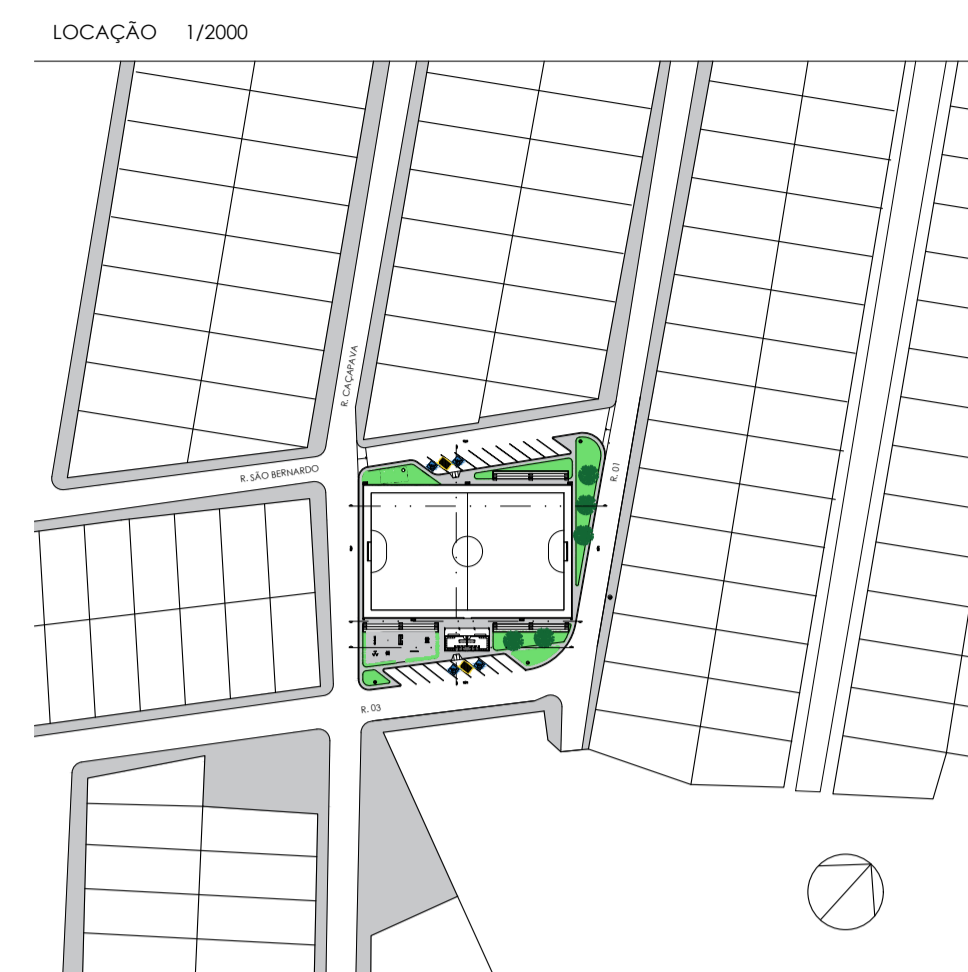

CORTE B-B
esc. 1:150

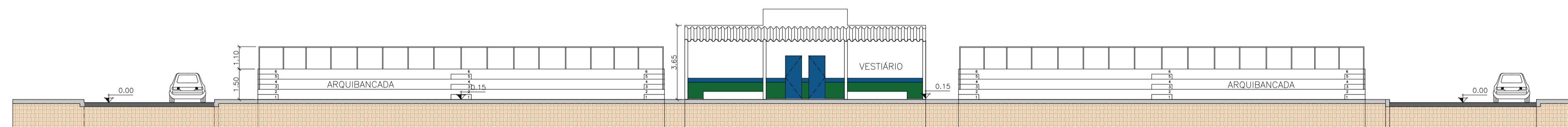

CORTE C-C
esc. 1:150

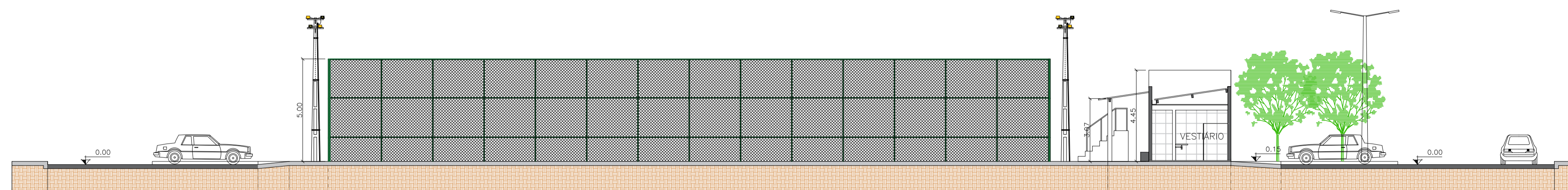

CORTE D-D
esc. 1:150

ARQUITETURA



PREFEITURA
LUZIÂNIA
UM NOVO TEMPO COM RESPEITO E TRABALHO.

DESC. OBRA: CAMPO AMADOR DO JARDIM INGÁ

ENDEREÇO: R. São Bernardo, Jardim Zuleica, Luziânia - GO, 72801-620.

PROPRIETÁRIO: PREFEITURA MUNICIPAL DE LUZIÂNIA

AUTOR DO PROJETO: VICTOR VIEIRA DA ROCHA - CAU A194466-5

ASSINATURAS:

PROPRIETÁRIO: PREFEITURA MUNICIPAL DE LUZIÂNIA

AUTOR DO PROJETO: VICTOR VIEIRA DA ROCHA -  Documento assinado digitalmente
VICTOR VIEIRA DA ROCHA
Data: 07/05/2021 15:20:14 -0300
Verifique em: <http://verificador.dfd.br>

RESP. TÉCNICO: VICTOR VIEIRA DA ROCHA - CAU A194466-5

DIREITOS AUTORAIS DESTA OBRA PERTENCEM AOS PROFISSIONAIS ACIMA CITADOS.
É PROIBIDO A SUA REPRODUÇÃO, MODIFICAÇÃO E/OU ALTERAÇÃO CONFORME LEI 5.968 ART. 25.

| | | |
|----------|--------------------------|--------------|
| FOLHA | PROJETO | ÁREAS: |
| 3/7 | CAMPO AMADOR JARDIM INGÁ | 4020M2 |
| | CORDES | |
| | DATA: | ESCALA: |
| DUT/2021 | INDICADA | VICTOR ROCHA |

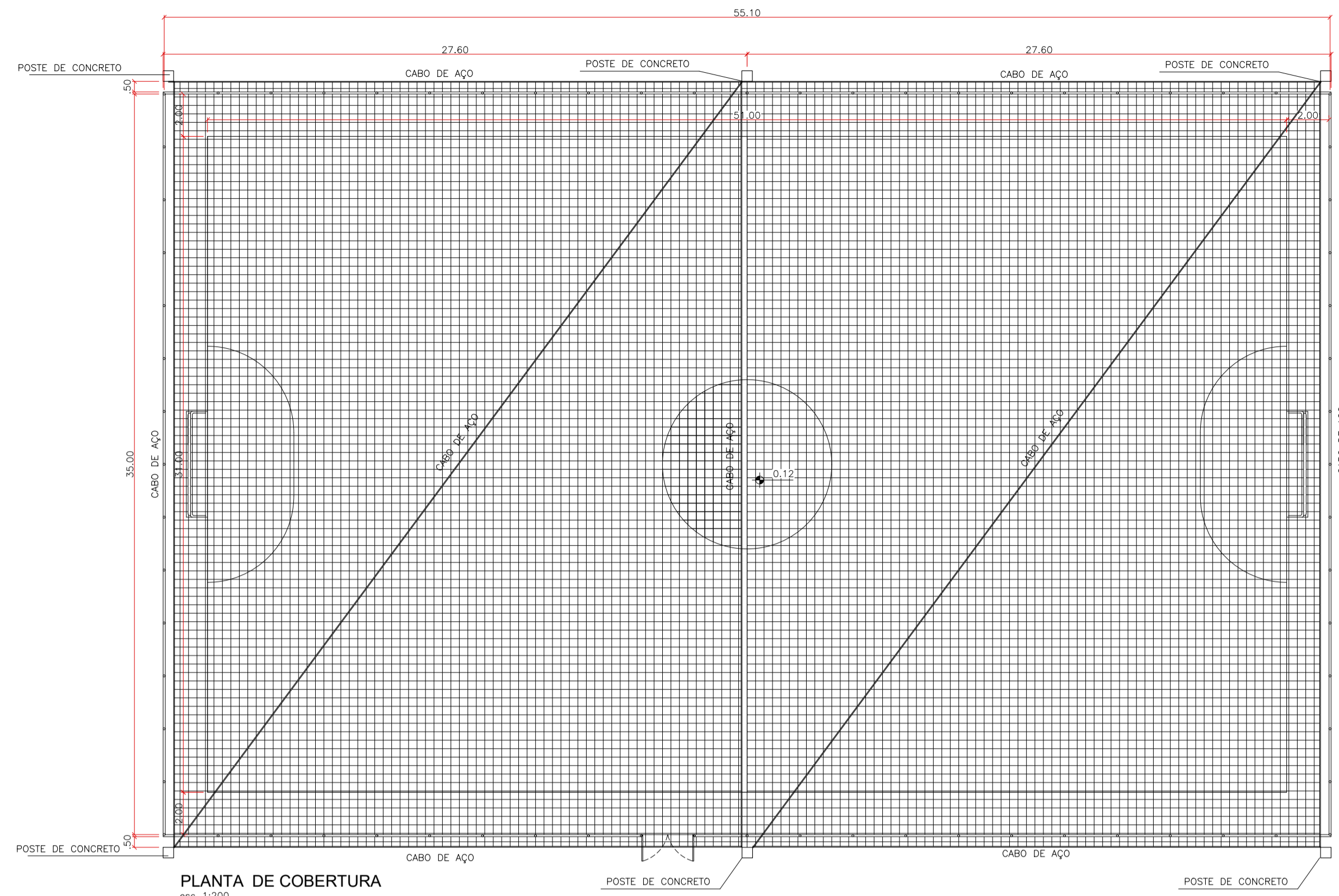

PLANTA DE COBERTURA
esc 1:200

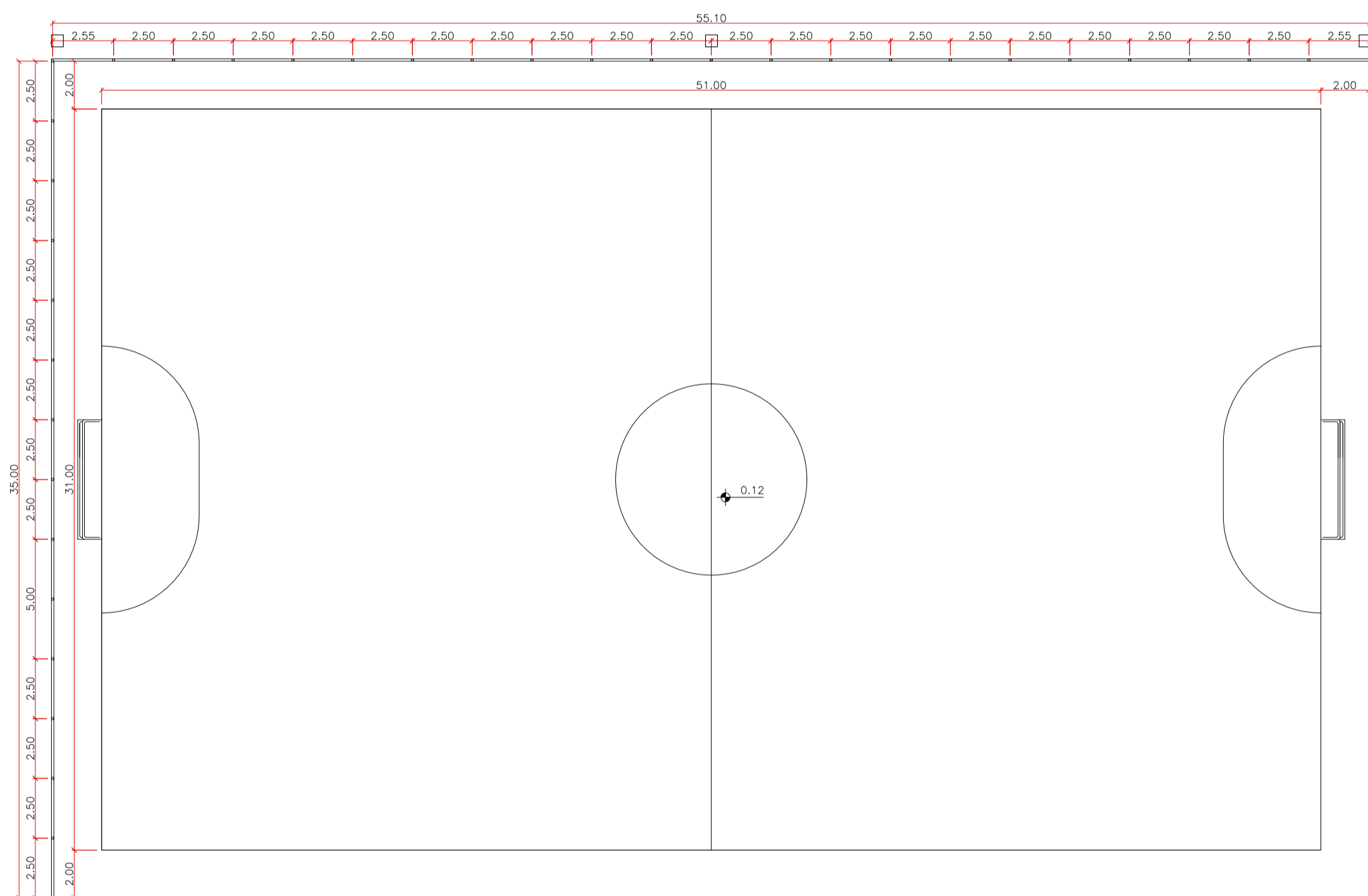

PLANTA BAIXA
esc 1:200

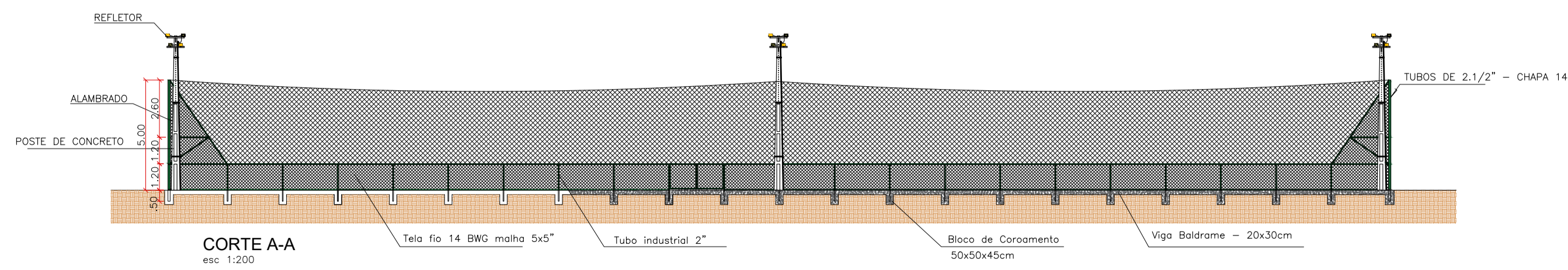

CORTE A-A
esc 1:200

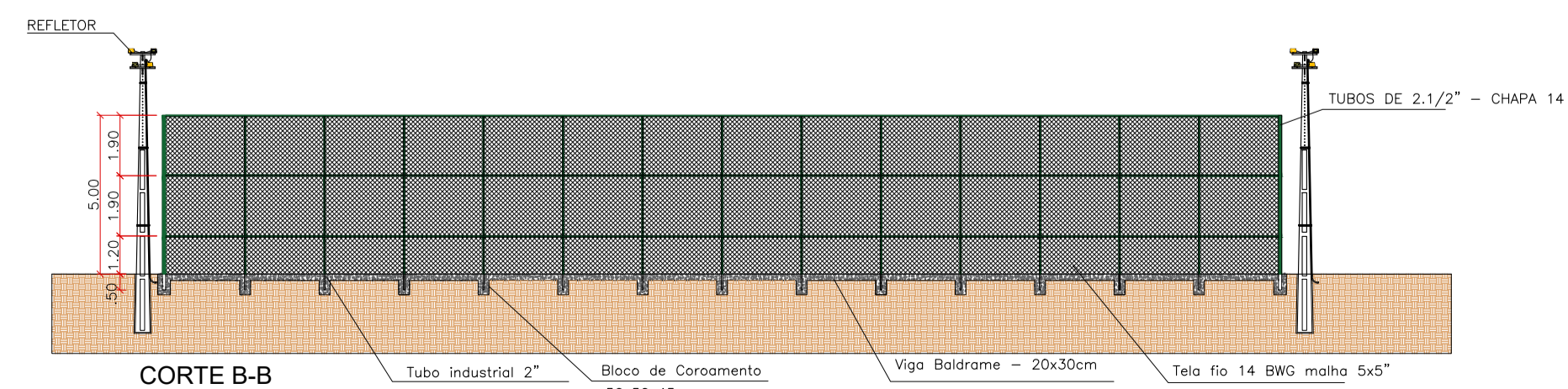

CORTE B-B
esc 1:200

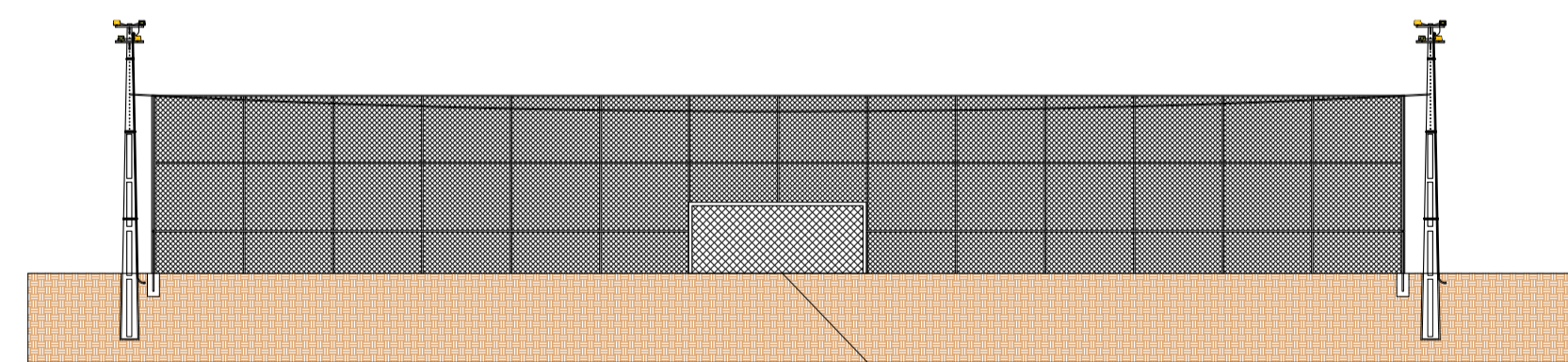
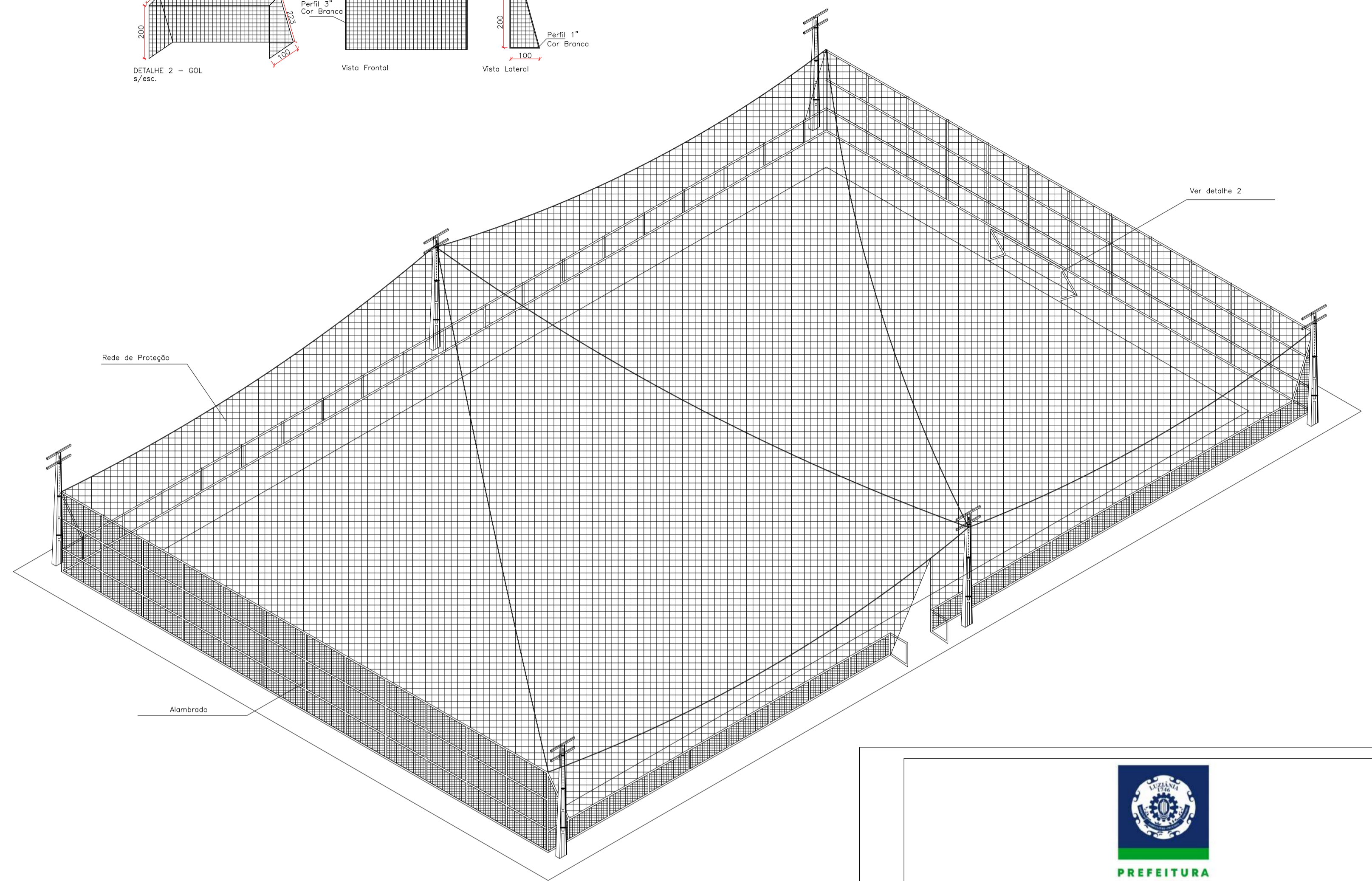
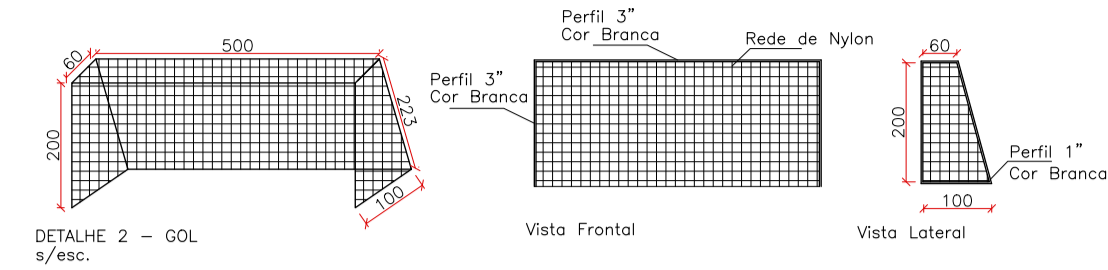

CORTE C-C
esc 1:200

ARQUITETURA



PREFEITURA LUZIÂNIA
UM NOVO TEMPO COM RESPEITO E TRABALHO.

DESC. OBRA: CAMPO AMADOR DO JARDIM INGÁ

ENDEREÇO: R. São Bernardo, Jardim Zuleica, Luziânia - GO, 72801-620.

PROPRIETÁRIO: PREFEITURA MUNICIPAL DE LUZIÂNIA

AUTOR DO PROJETO: VICTOR VIEIRA DA ROCHA - CAU A194466-5

ASSINATURAS:

PROPRIETÁRIO: PREFEITURA MUNICIPAL DE LUZIÂNIA

AUTOR DO PROJETO: VICTOR VIEIRA DA ROCHA

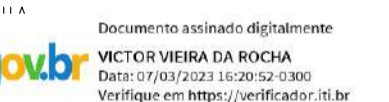

RESP. TÉCNICO: VICTOR VIEIRA DA ROCHA - CAU A194466-5

DIREITOS AUTORAIS DESTE PROJETO PERTENCEM AOS PROFISSIONAIS ACIMA CITADOS. É PROIBIDO A SUA REPRODUÇÃO, MODIFICAÇÃO E/OU ALTERAÇÃO CONFORME LEI 5.968 ART. 25.

| | | |
|----------|--------------------------|--------------|
| FOLHA | PROJETO | ÁREAS: |
| 4/7 | CAMPO AMADOR JARDIM INGÁ | 4020M2 |
| | ARQUITETÔNICO CAMPO | |
| DATA: | ESCALA: | DESENHO: |
| DUT/2021 | INDICADA | VICTOR ROCHA |

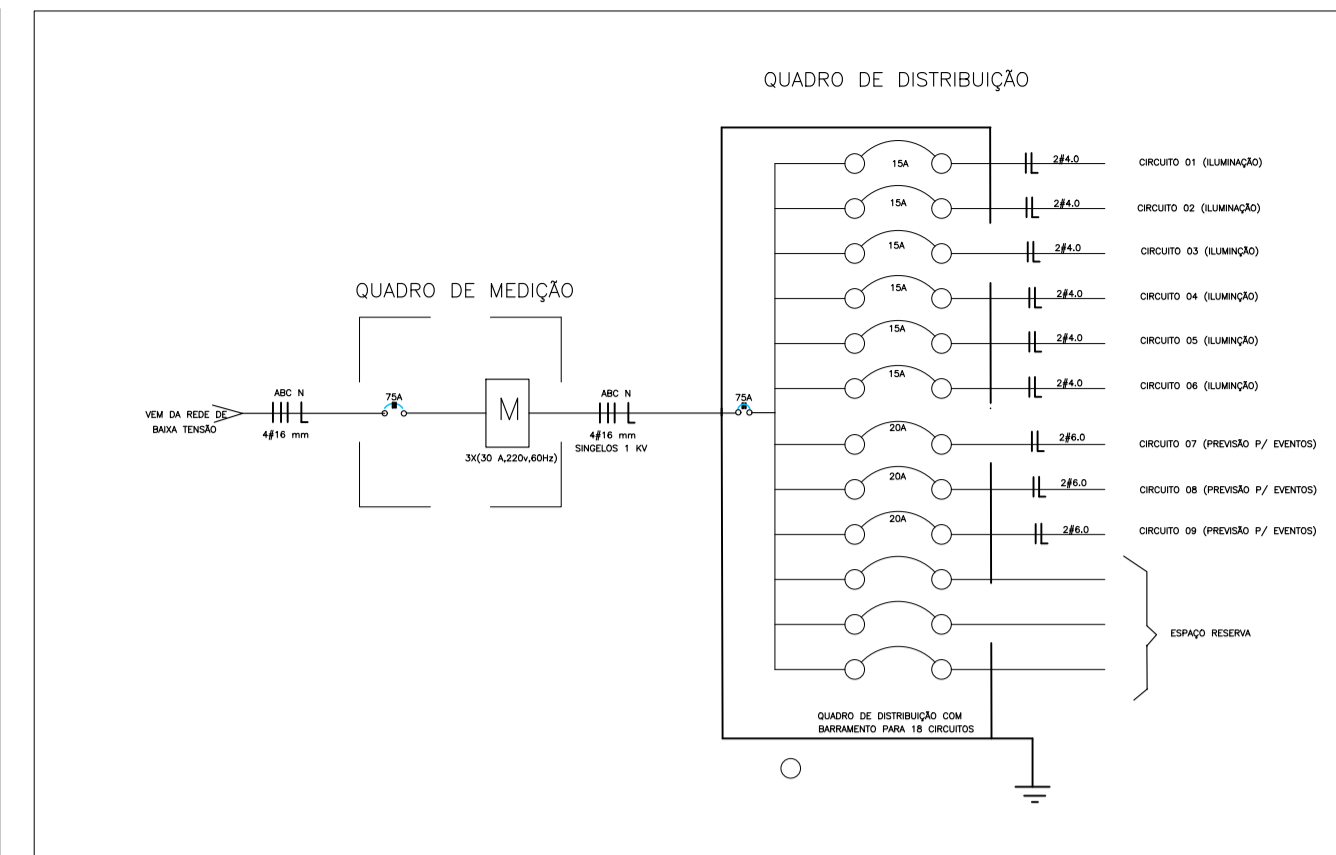
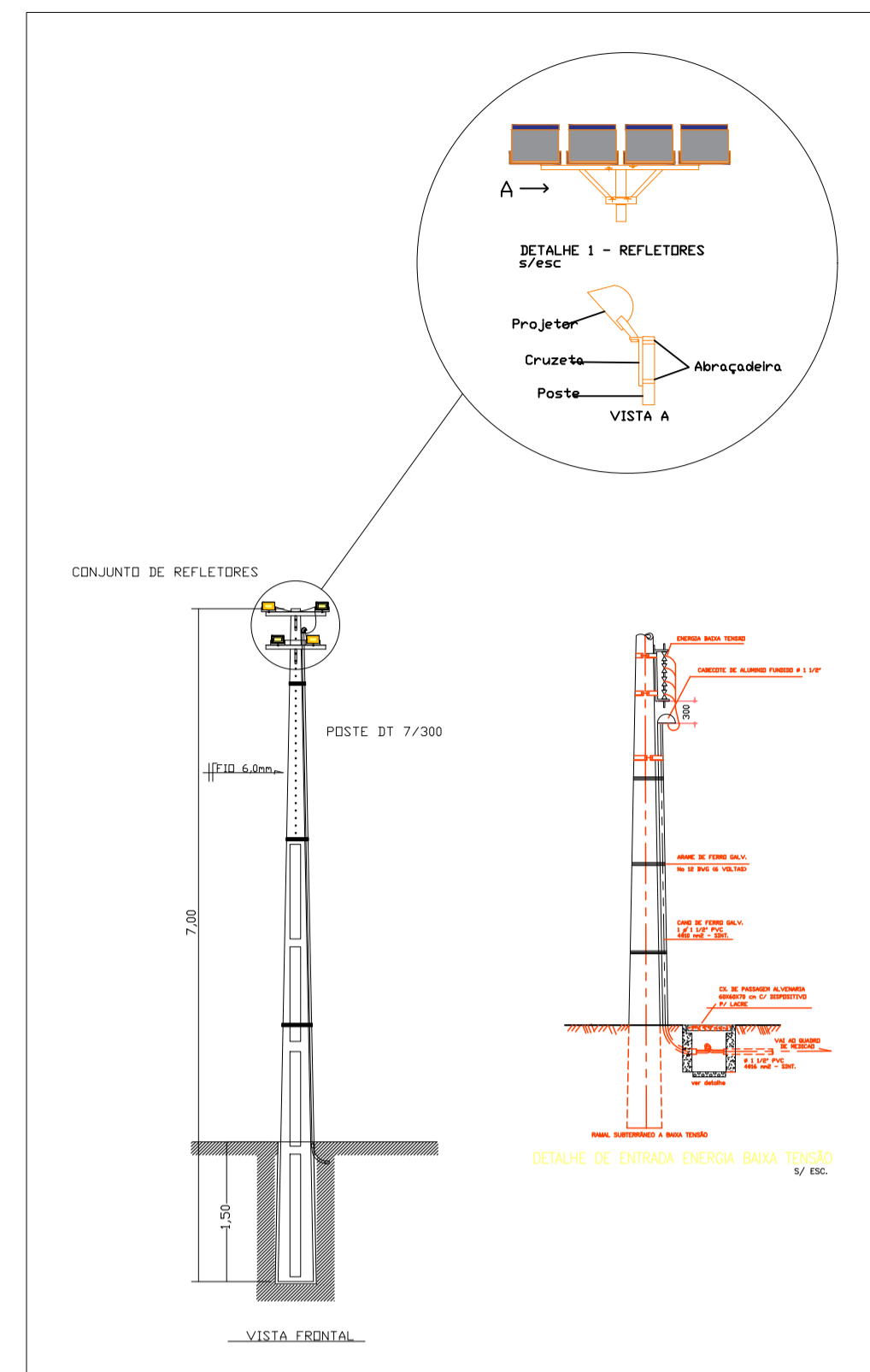
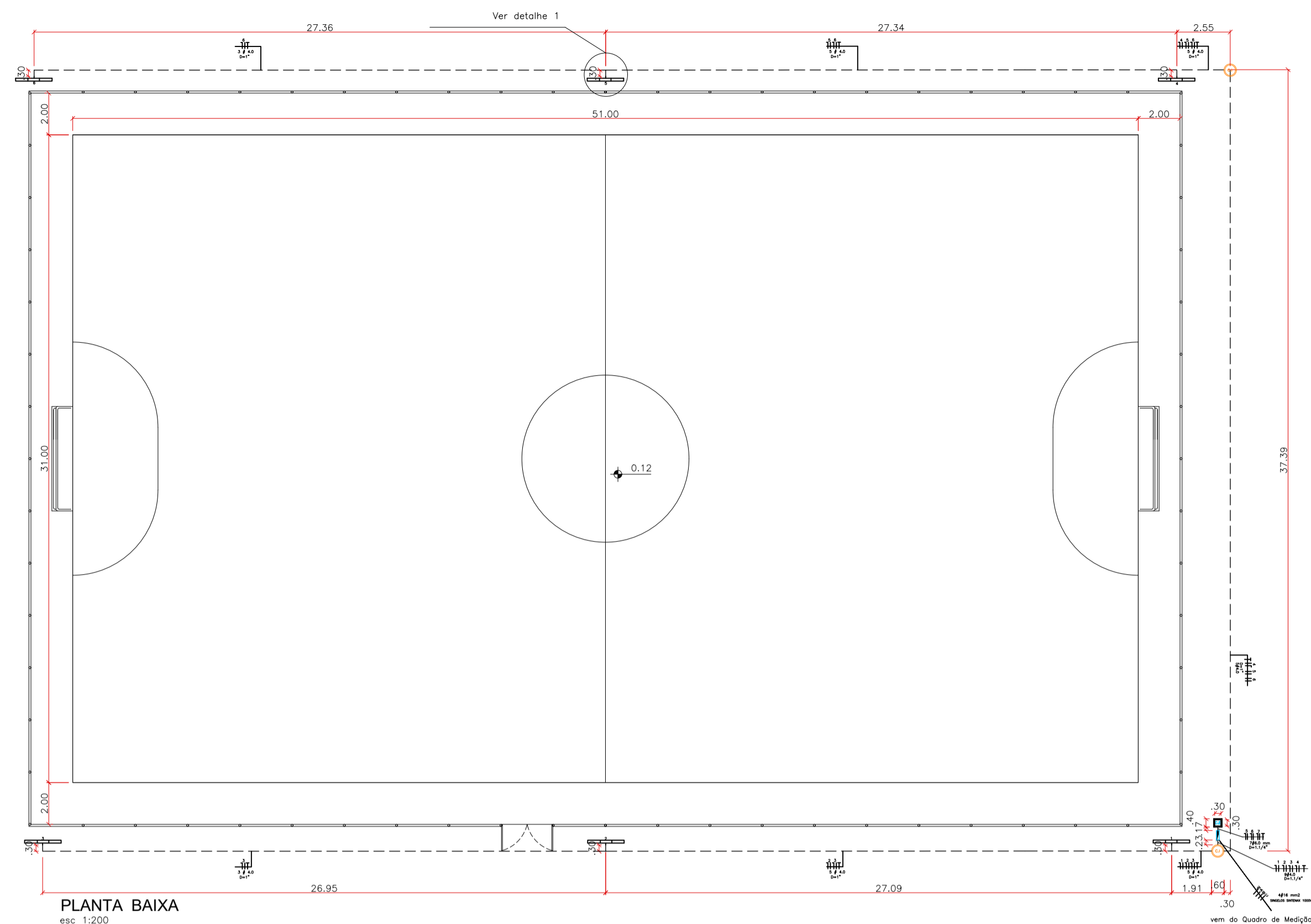

OBS:

- 1=BITOLA DOS CONDUTORES
- CIRCUITOS 1,2,3,4,5 e 6 2# 4.0 mm²
- CIRCUITOS 7,8 e 9: 2 # 6.0 mm²
- FIO TERRA : 1#4.0 mm²
- RAMAL DE ENTRADA : 4# 16.0 mm²

EQUILIBRIO DE FASES

| | |
|--------|----------|
| FASE A | 6.380 VA |
| FASE B | 6.380 VA |
| FASE C | 6.380 VA |

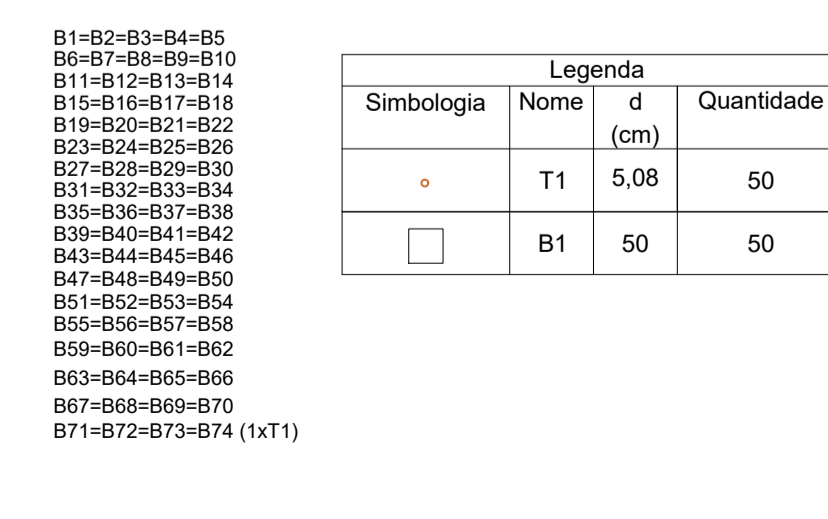
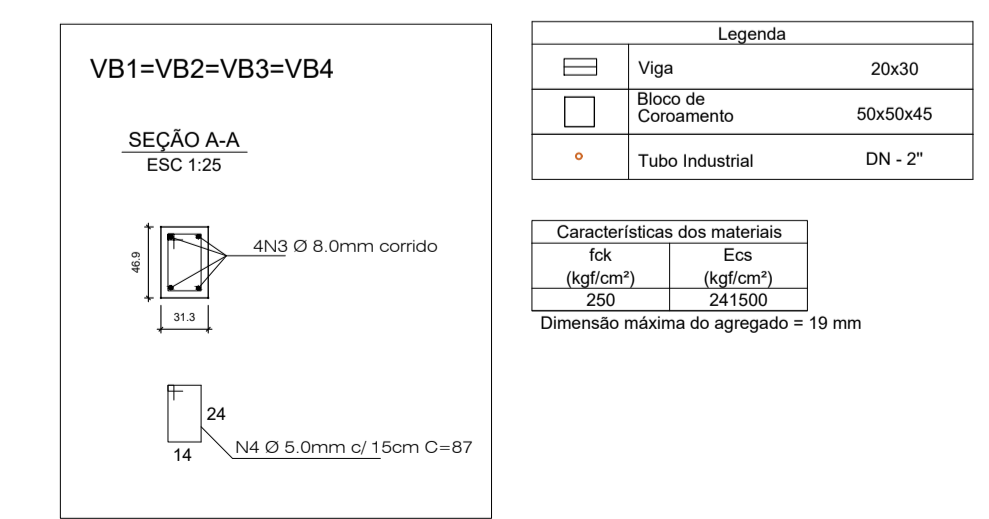
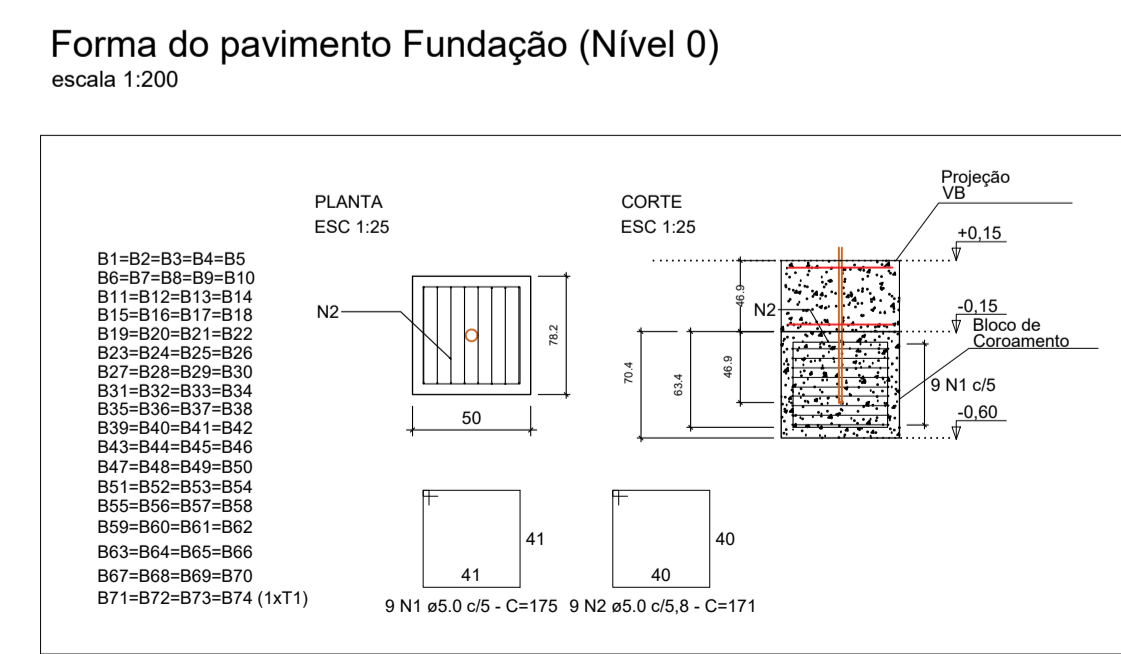
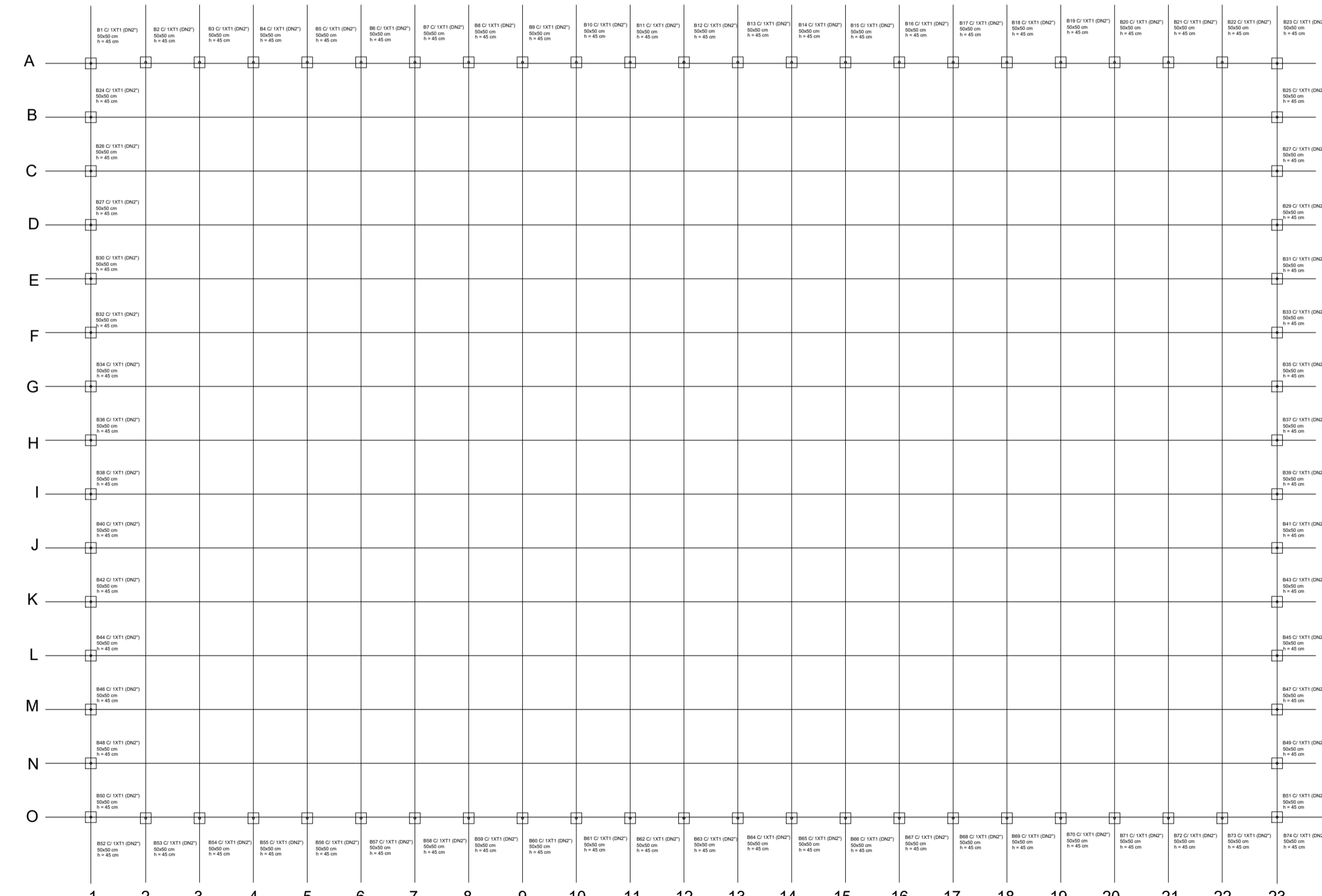
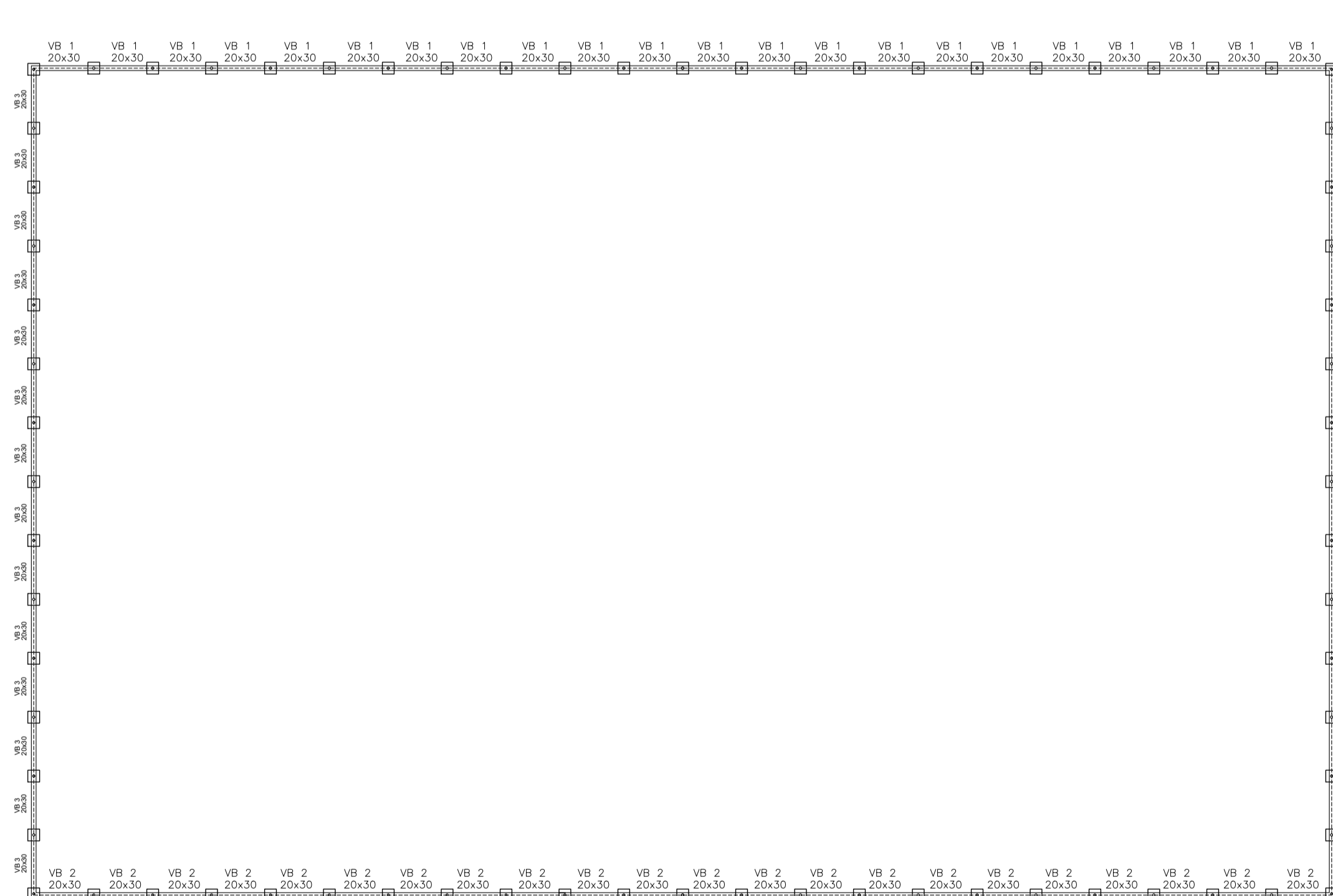
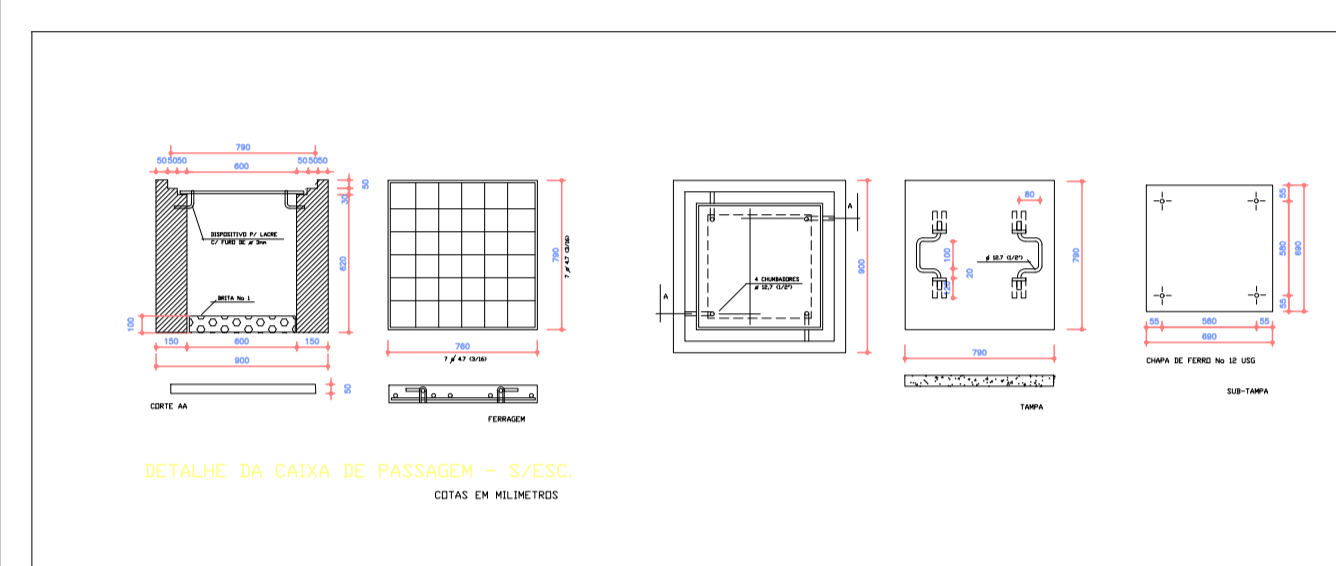

ELÉTRICO E ESTRUTURAL



DESC. OBRA: CAMPO AMADOR DO JARDIM INGÁ

ENDEREÇO: R. São Bernardo, Jardim Zuleica, Luziânia - GO, 72801-620.

PROPRIETÁRIO: PREFEITURA MUNICIPAL DE LUZIÂNIA

AUTOR DO PROJETO: VICTOR VIEIRA DA ROCHA - CAU A194466-5

ASSINATURAS:

PROPRIETÁRIO: PREFEITURA MUNICIPAL DE LUZIÂNIA

AUTOR DO PROJETO: VICTOR VIEIRA DA ROCHA Documento assinado digitalmente
Victor Vieira da Rocha
Bairro: 07/03/2022 10:02:12 -0300
Verifique em: https://verificador.oi.br

RESP. TÉCNICO: VICTOR VIEIRA DA ROCHA - CAU A194466-5

DIREITOS AUTORAIS DESTA OBRA PERTENCEM AOS PROFISSIONAIS ACIMA CITADOS.
É PROIBIDA A SUA REPRODUÇÃO, MODIFICAÇÃO E/OU ALTERAÇÃO CONFORME LEI 5.968 ART. 25.

| | | |
|----------|-----------------------------|--------------------|
| FOLHA | PROJETO | ÁREAS: |
| 5/7 | CAMPO AMADOR JARDIM INGÁ | 4020M ² |
| | ELÉTRICO E ESTRUTURAL CAMPO | |
| DATA: | ESCALA: | DESENHO: |
| DUT/2021 | INDICADA | VICTOR ROCHA |

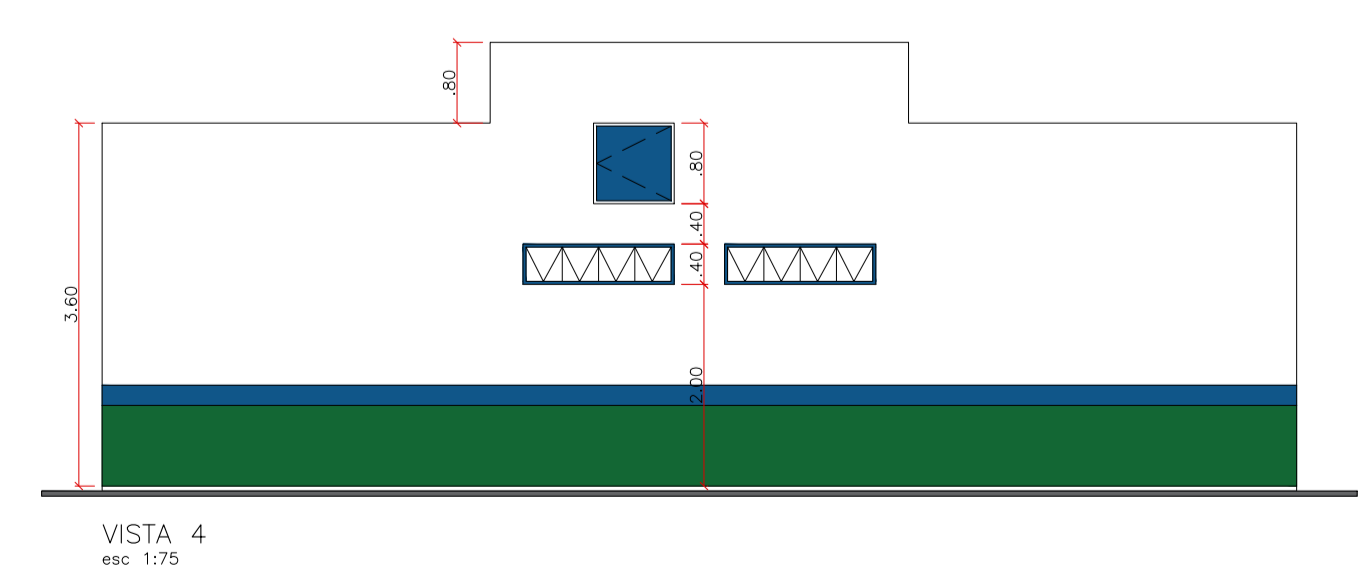
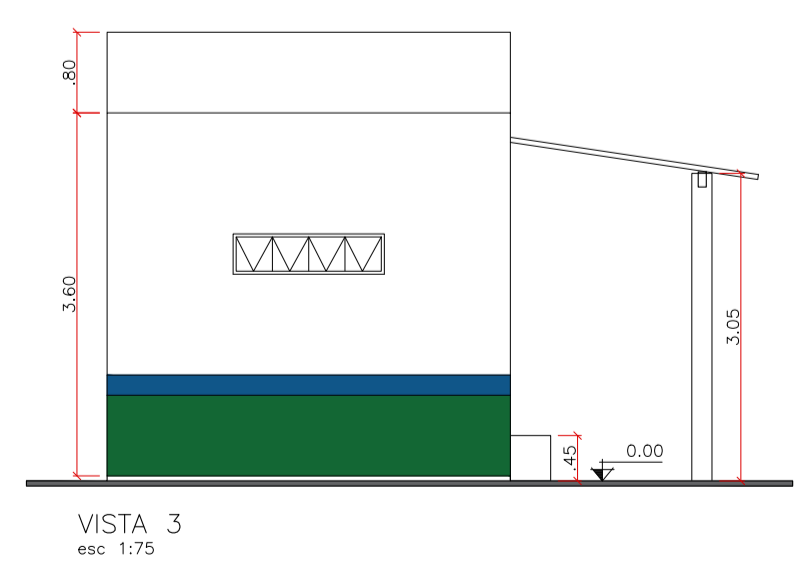
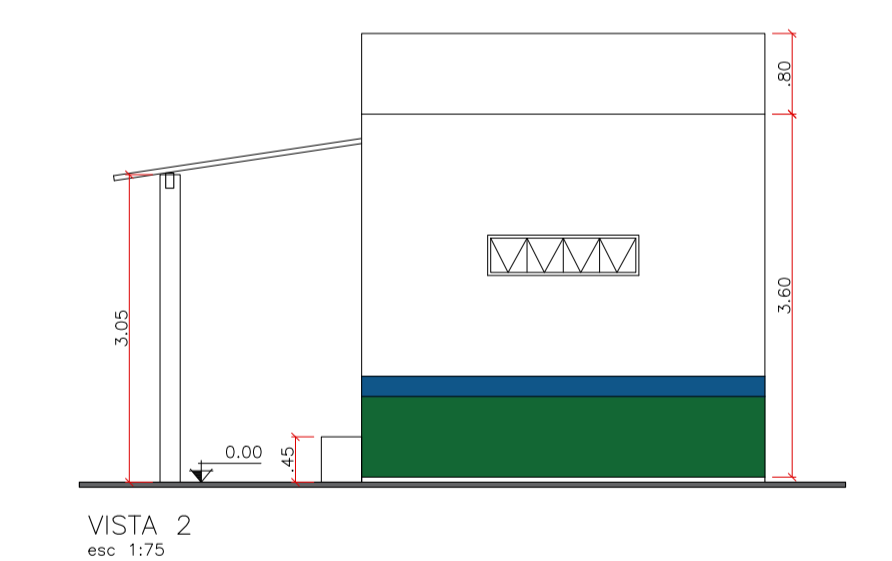
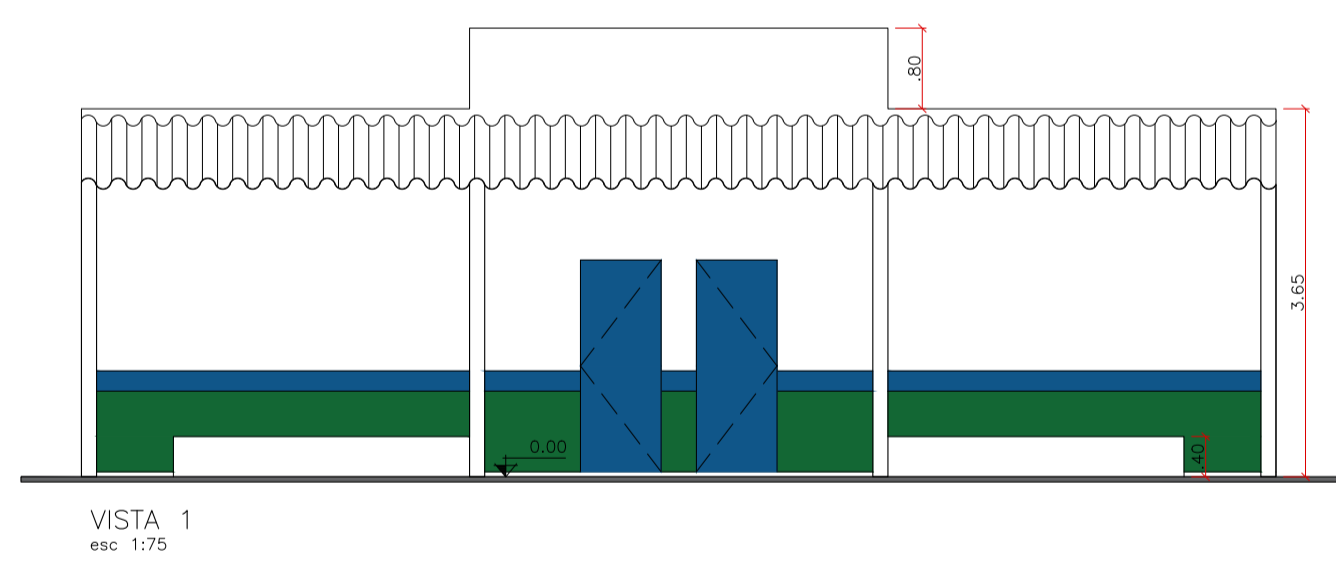
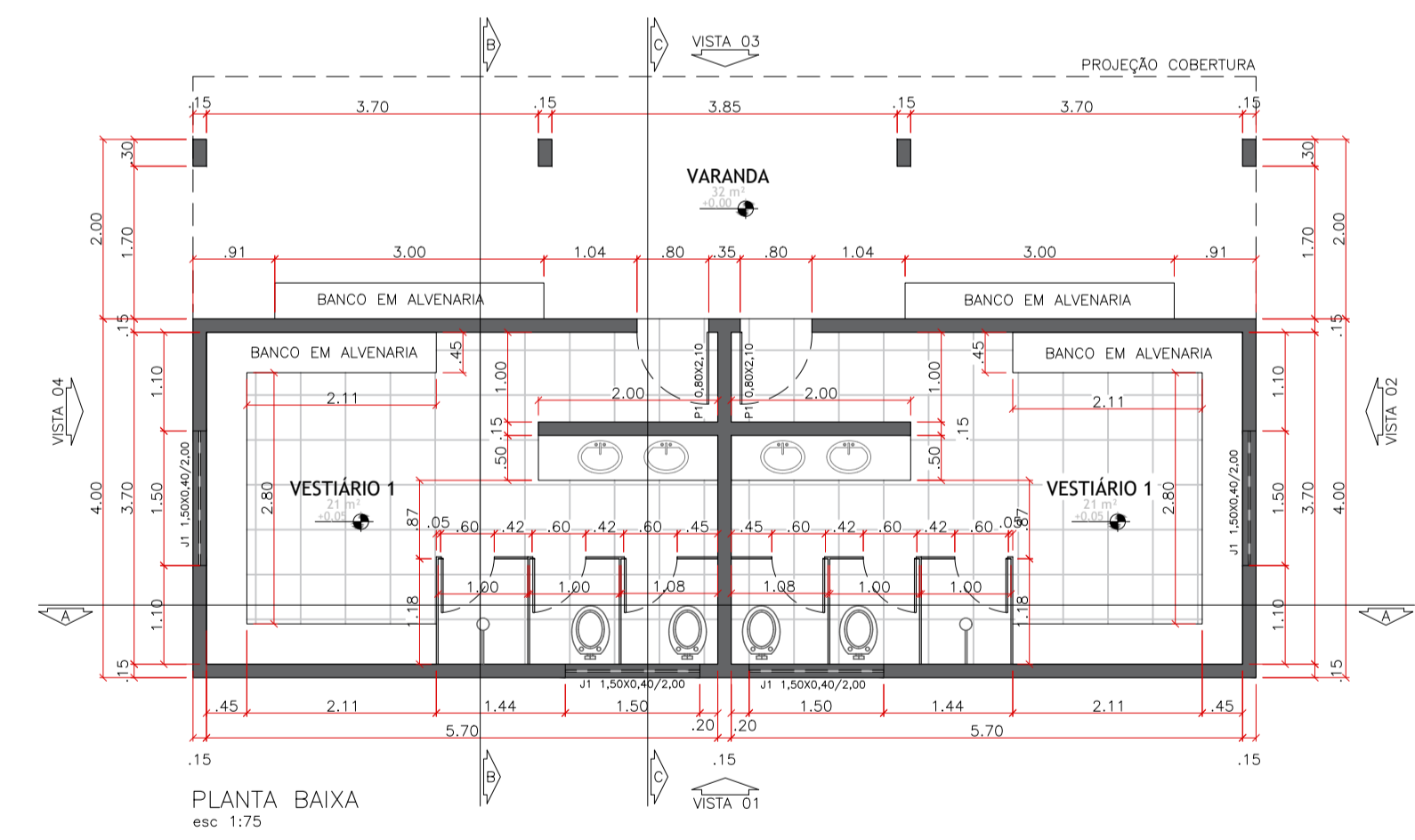
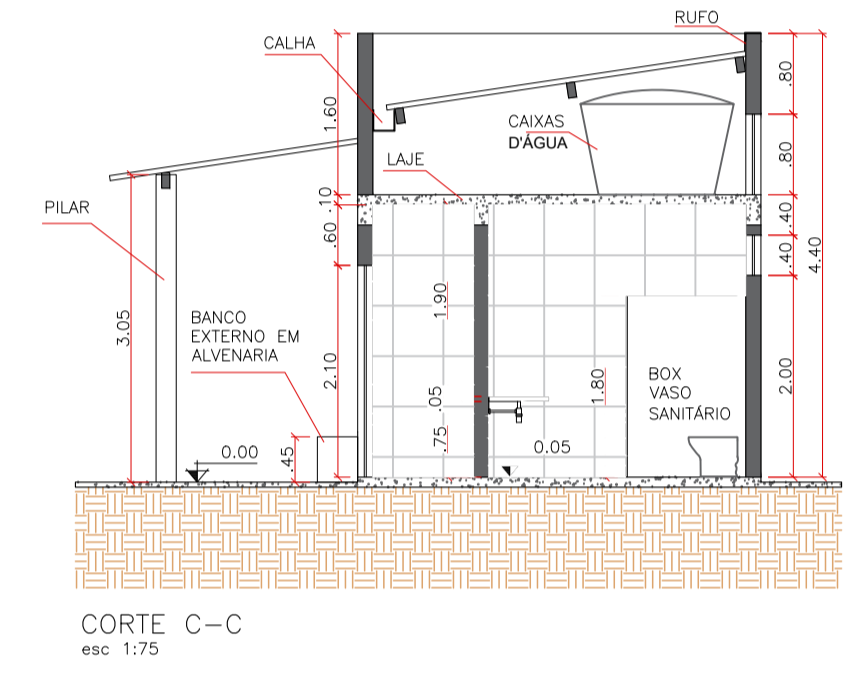
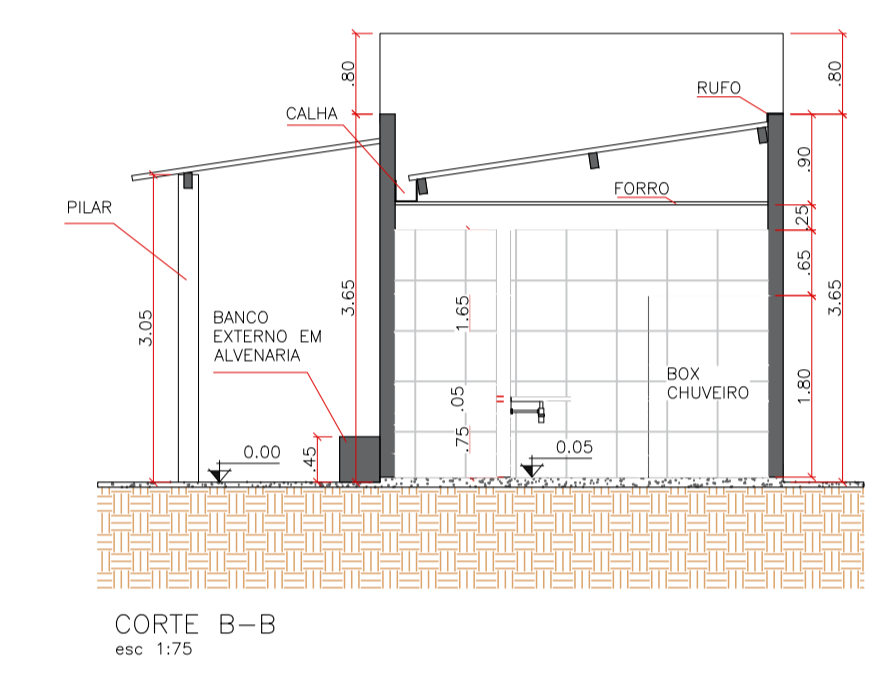
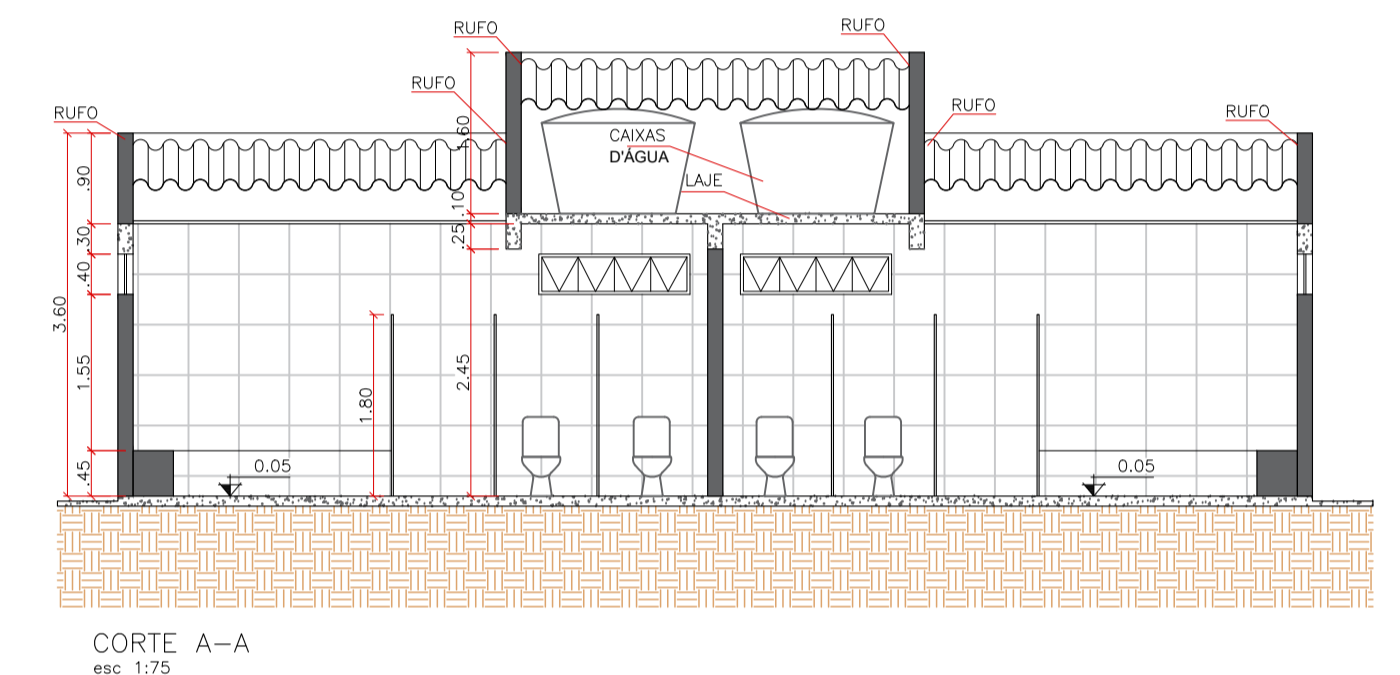
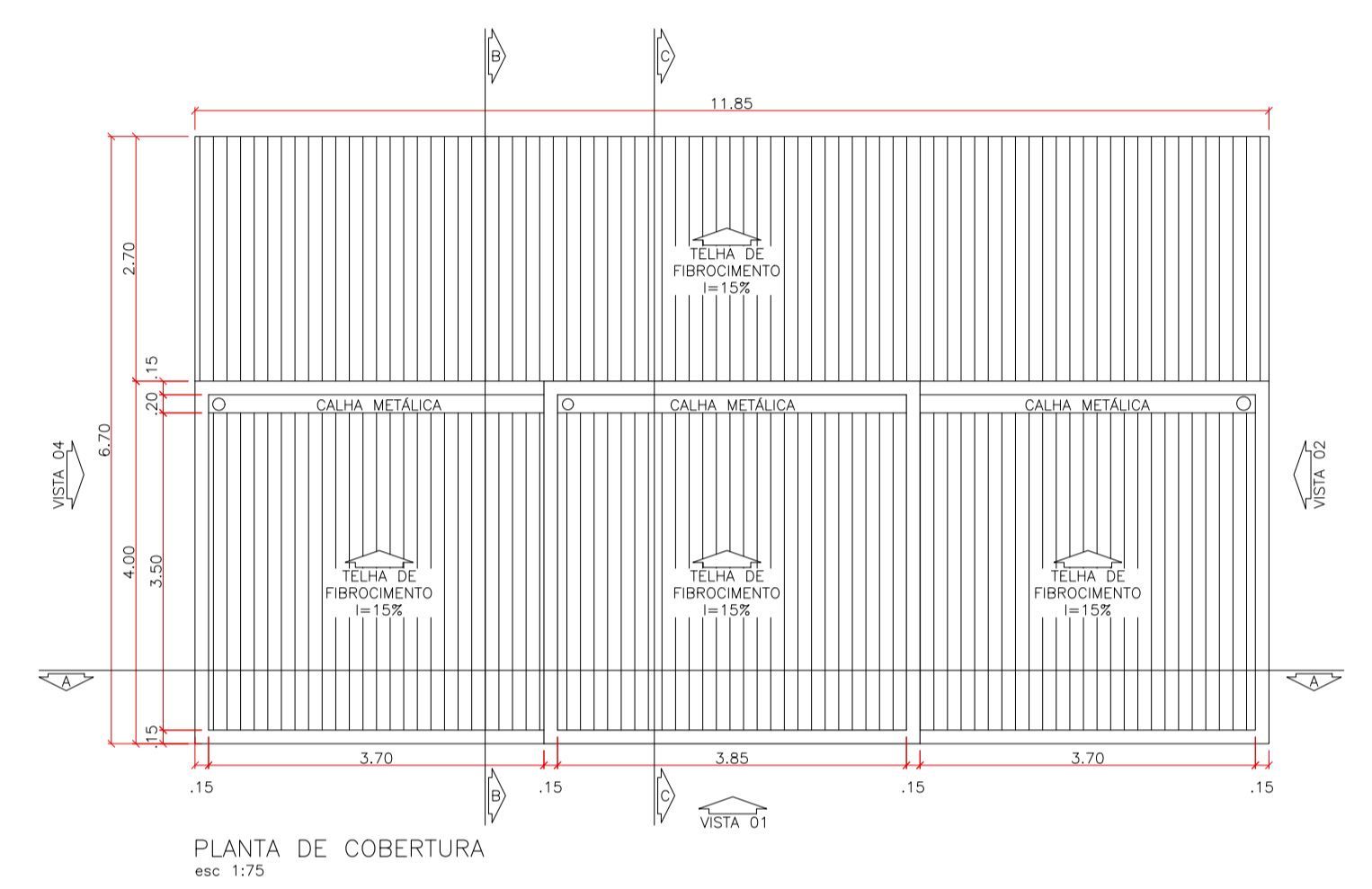
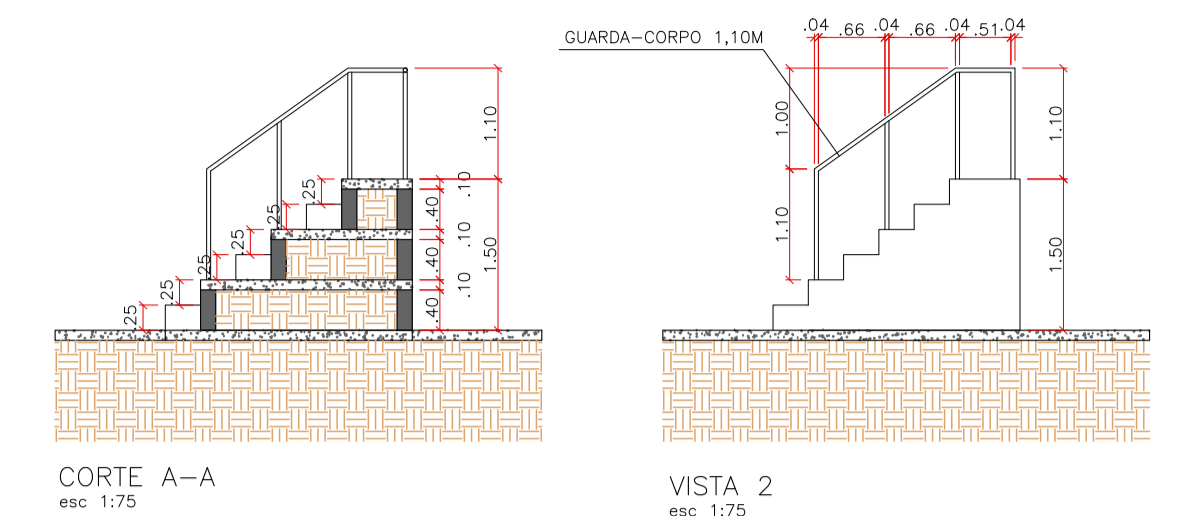
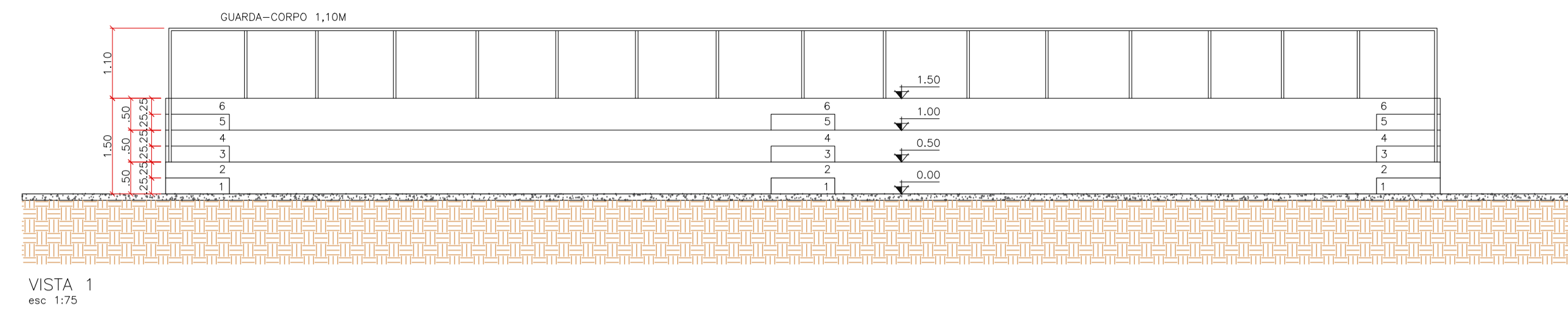
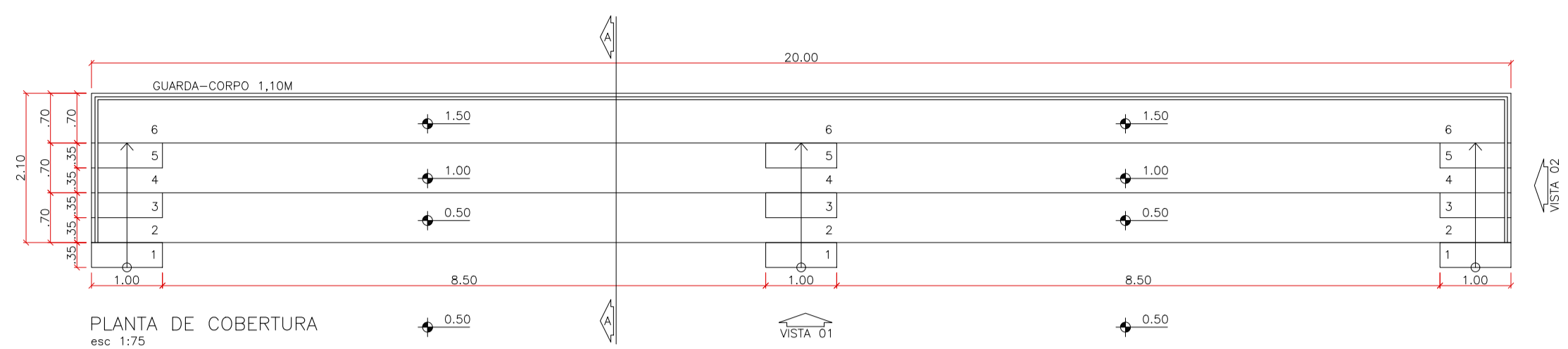

ARQUITETURA



PREFEITURA
LUZIÂNIA
UM NOVO TEMPO COM RESPEITO E TRABALHO.

DESC. OBRA: CAMPO AMADOR DO JARDIM INGÁ
 ENDEREÇO: R. São Bernardo, Jardim Zuleica, Luziânia - GO, 72801-620.
 PROPRIETÁRIO: PREFEITURA MUNICIPAL DE LUZIÂNIA
 AUTOR DO PROJETO: VICTOR VIEIRA DA ROCHA - CAU A194466-5
 ASSINATURAS:
 PROPRIETÁRIO: PREFEITURA MUNICIPAL DE LUZIÂNIA
 AUTOR DO PROJETO: VICTOR VIEIRA DA ROCHA 
 RESP. TÉCNICO: VICTOR VIEIRA DA ROCHA - CAU A194466-5
 DIREITOS AUTORAIS DESTES PROJETOS PERTENCEM AOS PROFISSIONAIS ACIMA CITADOS.
 É PROIBIDO A SUA REPRODUÇÃO, MODIFICAÇÃO E/OU ALTERAÇÃO CONFORME LEI 5.968 ART. 25.

| | | |
|----------|---|--------------|
| FOLHA | PROJETO | ÁREAS: |
| 6/7 | CAMPO AMADOR JARDIM INGÁ | 4020M2 |
| | ARQUITETÔNICO ARQUIBANCADA E VESTIÁRIOS | |
| DATA: | ESCALA: | DESENHO: |
| DUT/2021 | INDICADA | VICTOR ROCHA |

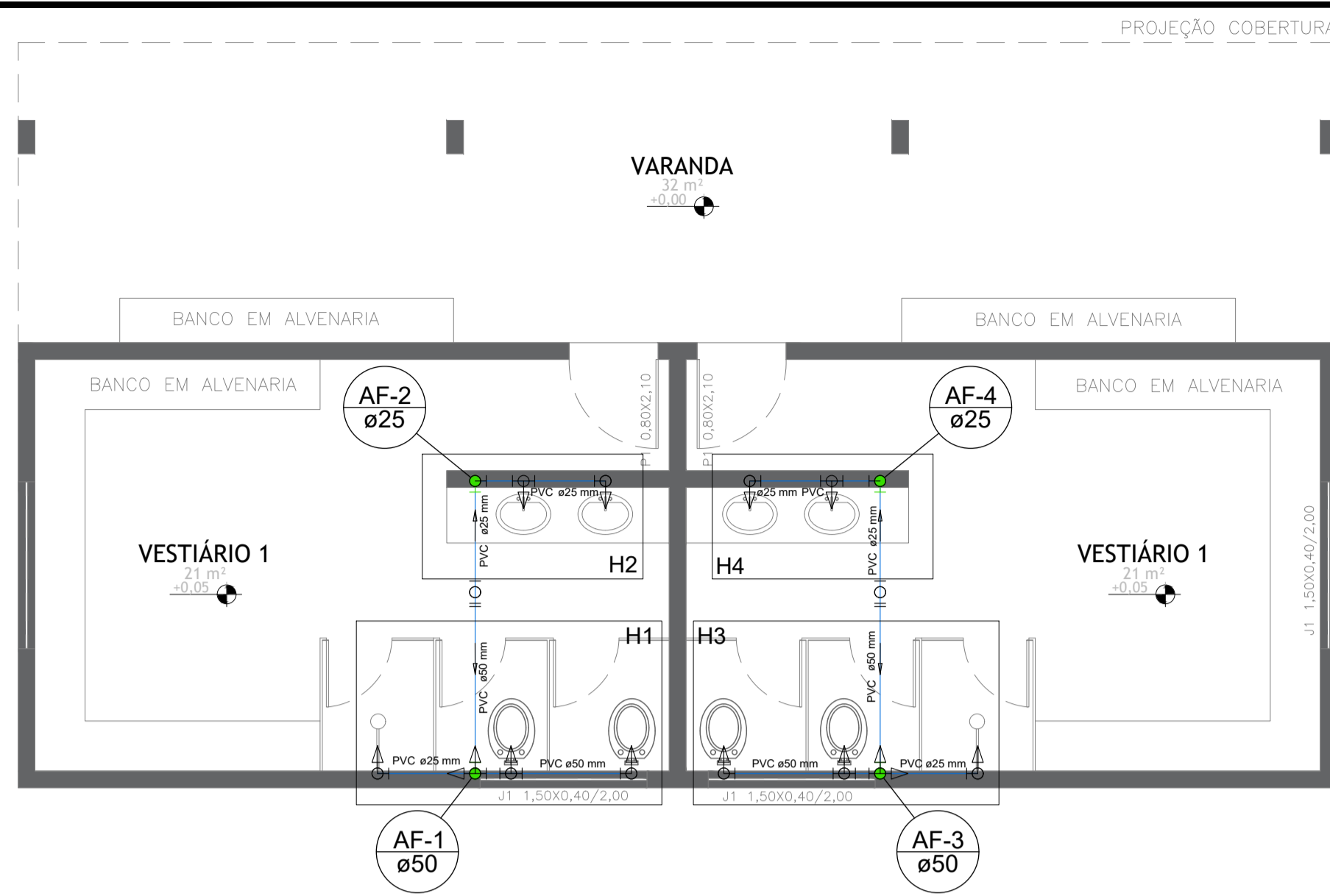

| Legenda | |
|---------|--|
| | Registro bruto gaveta ABNT c/PVC soldável - RG |
| | Registro de Pressão com PVC soldável - RP |

| Legenda das indicações | |
|------------------------|---|
| BE | Bebedouro com Joelho de 90° - 25 mm - 1/2" |
| CH | Chuveiro - 25mm x 1/2" |
| LV | Lavatório com Joelho de 90° - 25 mm - 1/2" |
| RG | Registro bruto gaveta ABNT c/PVC soldável - 2" |
| RP | Registro de Pressão com PVC soldável - 25 mm - 3/4" |
| TJ | Torneira de Jardim - 25 mm x 1/2" |
| VS | Vaso Sanitário com válvula de descarga - 1 1/2" |

| Legenda Detalhada | |
|--|--|
| | Registro bruto gaveta ABNT c/PVC soldável - RG |
| Metais | |
| Registro de gaveta bruto ABNT 2" | 1 pç |
| PVC rígido soldável | |
| Adapt sold.curto c/bolsa-rosca p registro 60 mm - 2" | 2 pç |
| | Registro de Pressão com PVC soldável - RP |
| Metais | |
| Registro de pressão c/ canopla cromada 3/4" | 1 pç |
| PVC misto soldável | |
| Luva soldável c/ rosca 25 mm -3/4" | 1 pç |
| PVC rígido soldável | |
| Adapt sold.curto c/bolsa-rosca p registro 25 mm - 3/4" | 1 pç |

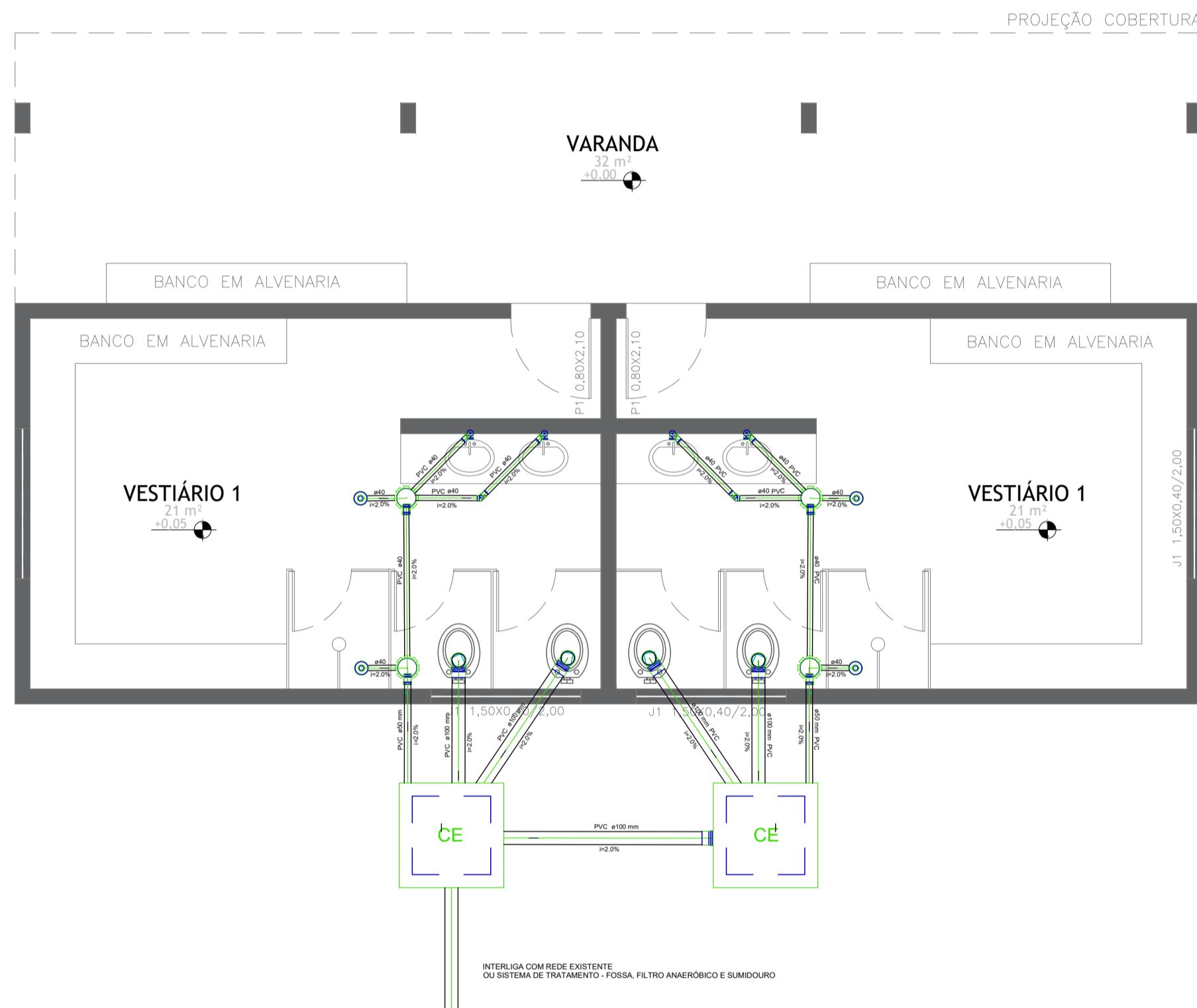
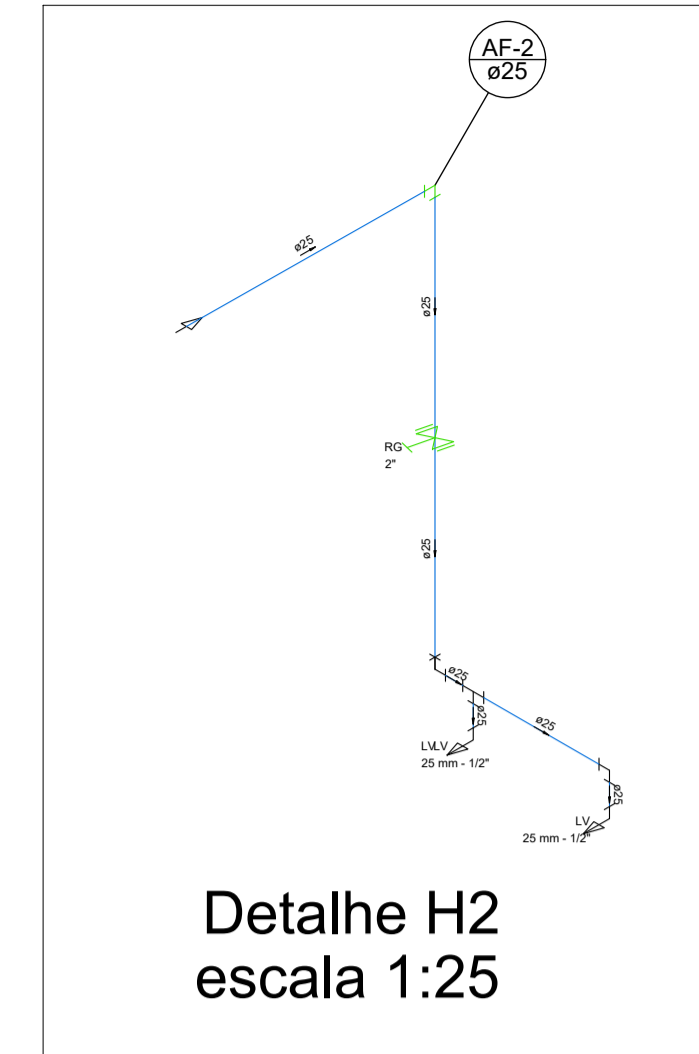
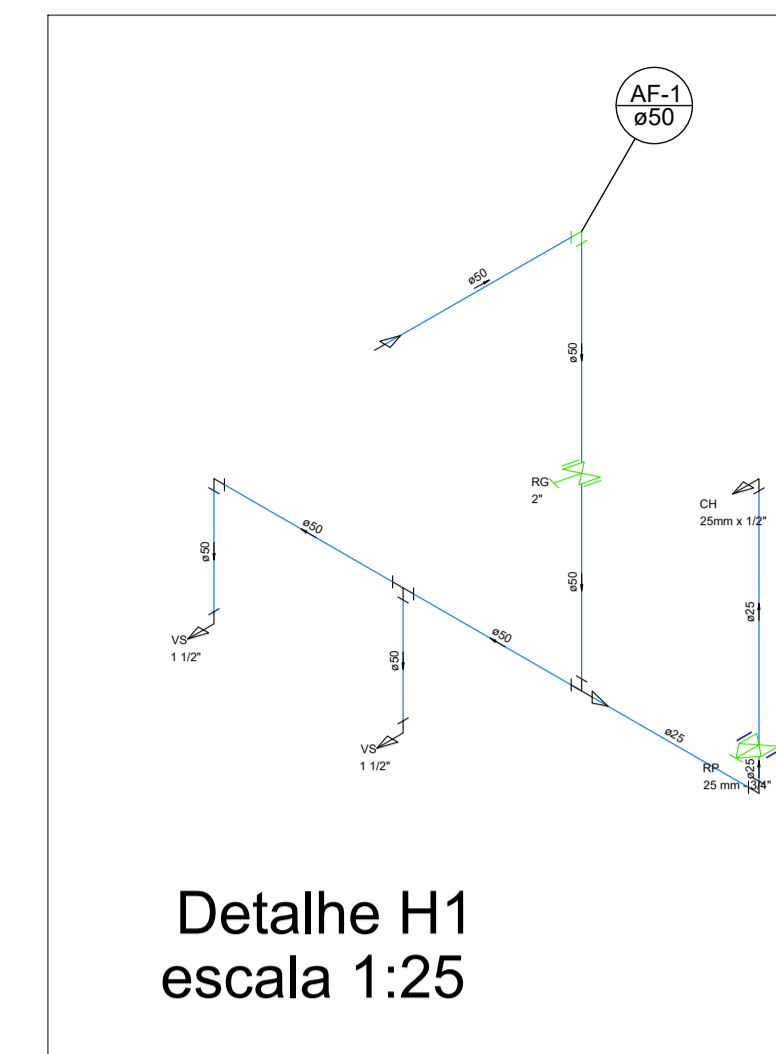

| Legenda | |
|---------|--|
| | Caixa Sifonada |
| | Caixas Inspeção Esgoto Simples |
| | Ralo seco |
| | Curva 45° |
| | Joelho 45° |
| | Joelho 90° soldável com bucha de latão |
| | Te 45° |
| | Vaso Sanitário c/ curva 90° |

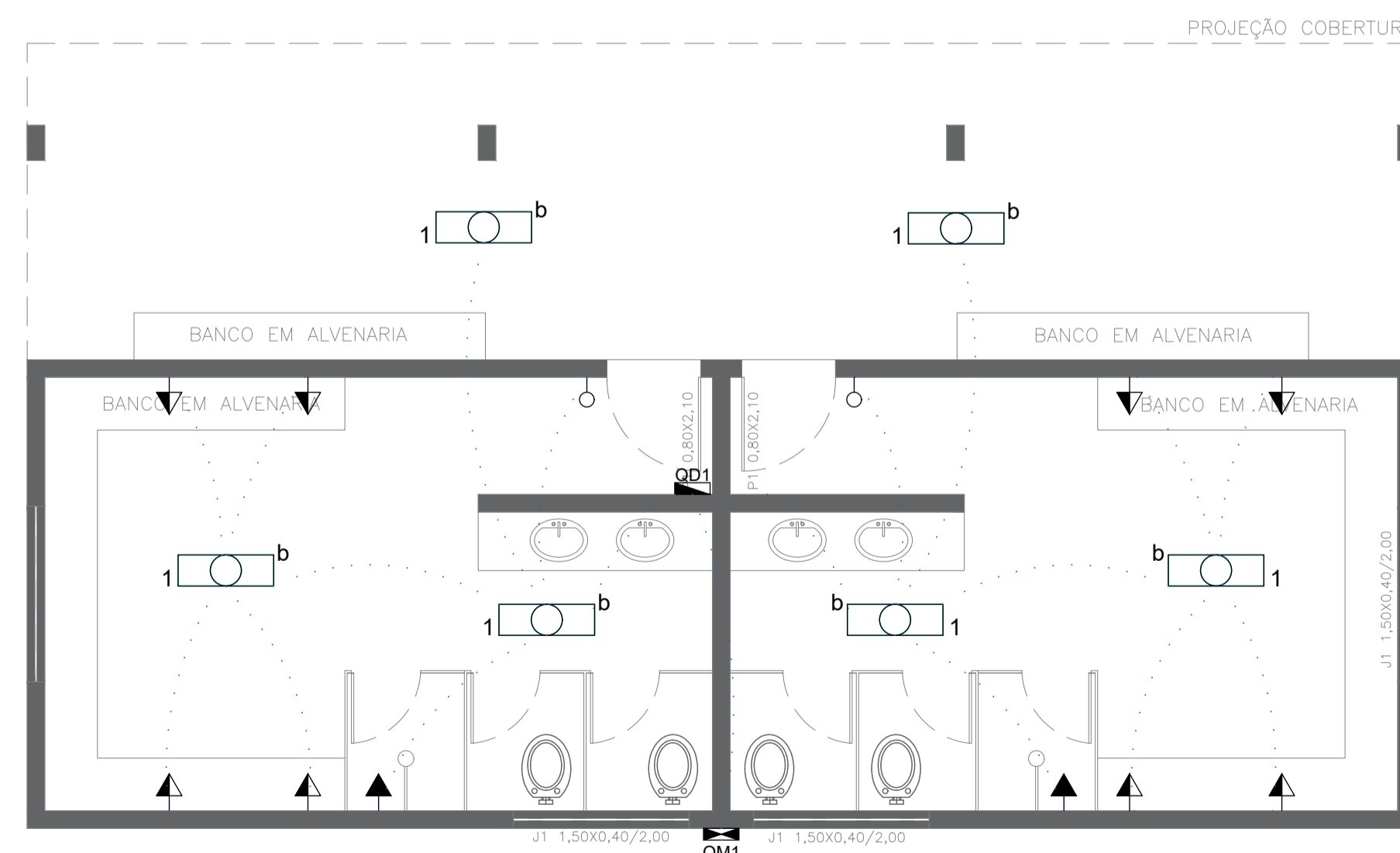
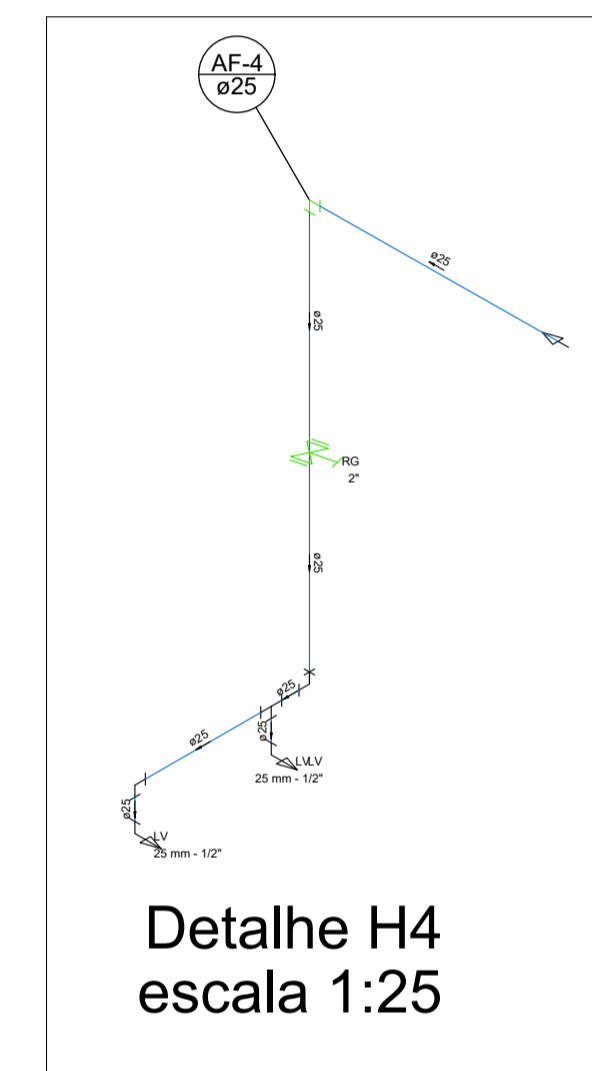
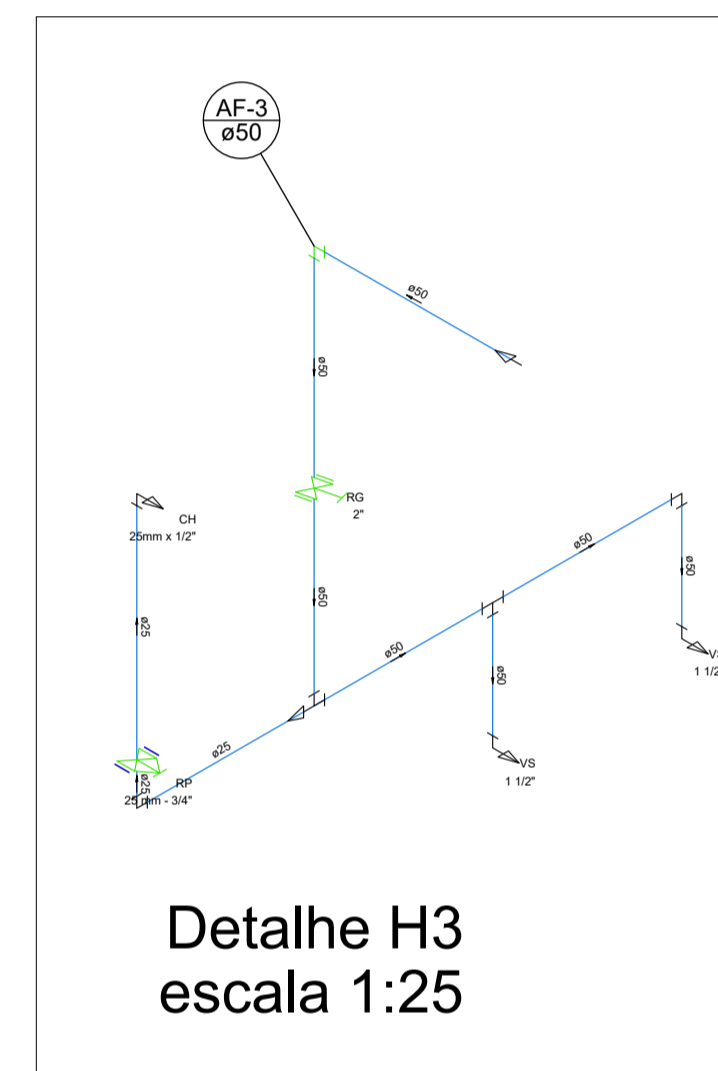

| Legenda elétrica | |
|------------------|---|
| | LUMINÁRIA DE SOBREPOR COMPLETA PARA 2 LÂMPADAS T8 32/26W, COM REATOR. REF.: 3530 (TAM OU SIMILAR, (dim.: 227X1326mm)) |
| | Luminária industrial de alumínio - Refletor 17" soqueteira cilíndrica c/ gradil de aramado |
| | Lâmpada de luz mista - OSRAM - HWL 500W |
| | Interruptor simples 1 tecla - 1,10m do piso |
| | Tomada baixa - 0,30m do piso |
| | Tomada média - 1,10m do piso |
| | Tomada alta - 2,20m do piso |
| | Quadro Geral de Distribuição - QD (embutir a 1,50m do piso) |
| | Quadro de Medição - QM (embutir a 1,50m do piso) |
| | Entrada de serviço |
| | Neutro - N, Fase - F, Proteção - T e Retorno |
| | Seção do condutor em mm² |
| | Diâmetro do eletroduto em mm |
| | Dispositivo de proteção contra Surto |

NOTAS:
 - EXECUTAR ESTE PROJETO JUNTAMENTE COM O PROJETO ESTRUTURAL;
 - ANTES DA CONCRETAGEM PREVER PASSAGEM PARA AS TUBULAÇÕES;
 -ALTERAÇÕES NESTE PROJETO SOMENTE COM AUTORIZAÇÃO EXPRESSA DO FNDE.

REFERÊNCIAS:
 - MEMORIAL DESCRITIVO E ESPECIFICAÇÕES TÉCNICAS;
 - PLANILHA DE QUANTITATIVOS.

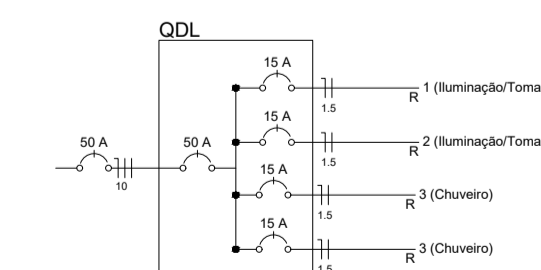

ELETRICO E HIDRAULICO



DESC. OBRA: CAMPO AMADOR DO JARDIM INGÁ
 ENDEREÇO: R. São Bernardo, Jardim Zuleica, Luziânia - GO, 72801-620.
 PROPRIETÁRIO: PREFEITURA MUNICIPAL DE LUZIANIA
 AUTOR DO PROJETO: VICTOR VIEIRA DA ROCHA - CAU A194466-5
 ASSINATURAS:
 PROPRIETÁRIO: PREFEITURA MUNICIPAL DE LUZIANIA
 AUTOR DO PROJETO: VICTOR VIEIRA DA ROCHA -
 RESP. TÉCNICO: VICTOR VIEIRA DA ROCHA - CAU A194466-5

| | | |
|----------|--------------------------|--------------|
| FOLHA | PROJETO | ÁREAS: |
| 7/7 | CAMPO AMADOR JARDIM INGÁ | 4020M2 |
| | LOCALIZAÇÃO DO CAMPO | |
| DATA: | ESCALA: | DESENHO: |
| DUT/2021 | INDICADA | VICTOR ROCHA |