

LEGENDA

- GRAMA ESMERALDA COM PAISAGISMO
- CALÇADAS EM CIMENTO DESEMPENADO
- PAVER ESPESSURA 6 CM
- PISO DA PISCINA EM PEDRA SÃO TOMÉ
- MURO A DEMOLIR
- MURO A CONSTRUIR
- BLOCO DE SALAS DE AULA A CONSTRUIR

PLANTA DE LOCAÇÃO
esc 1:200

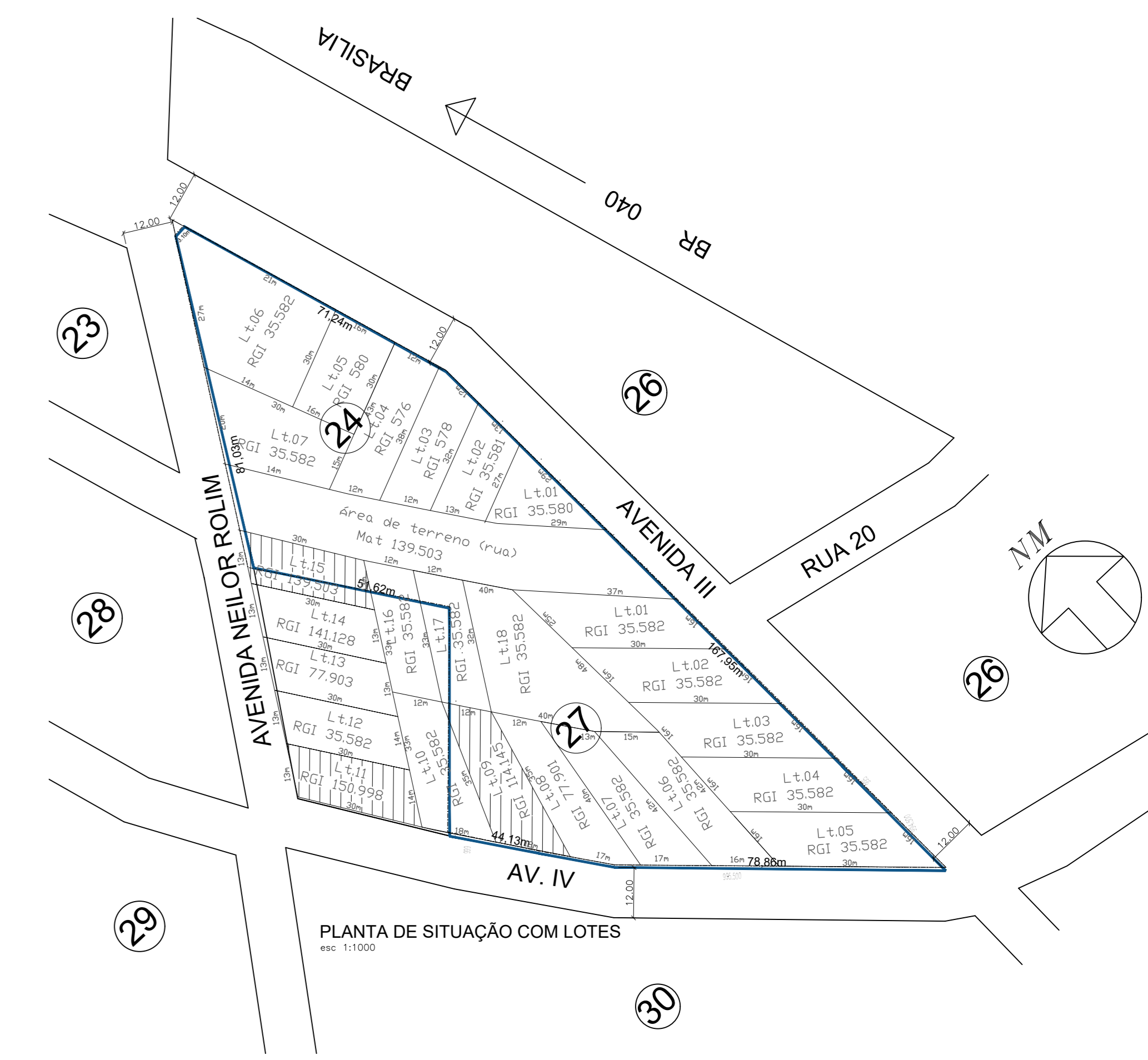
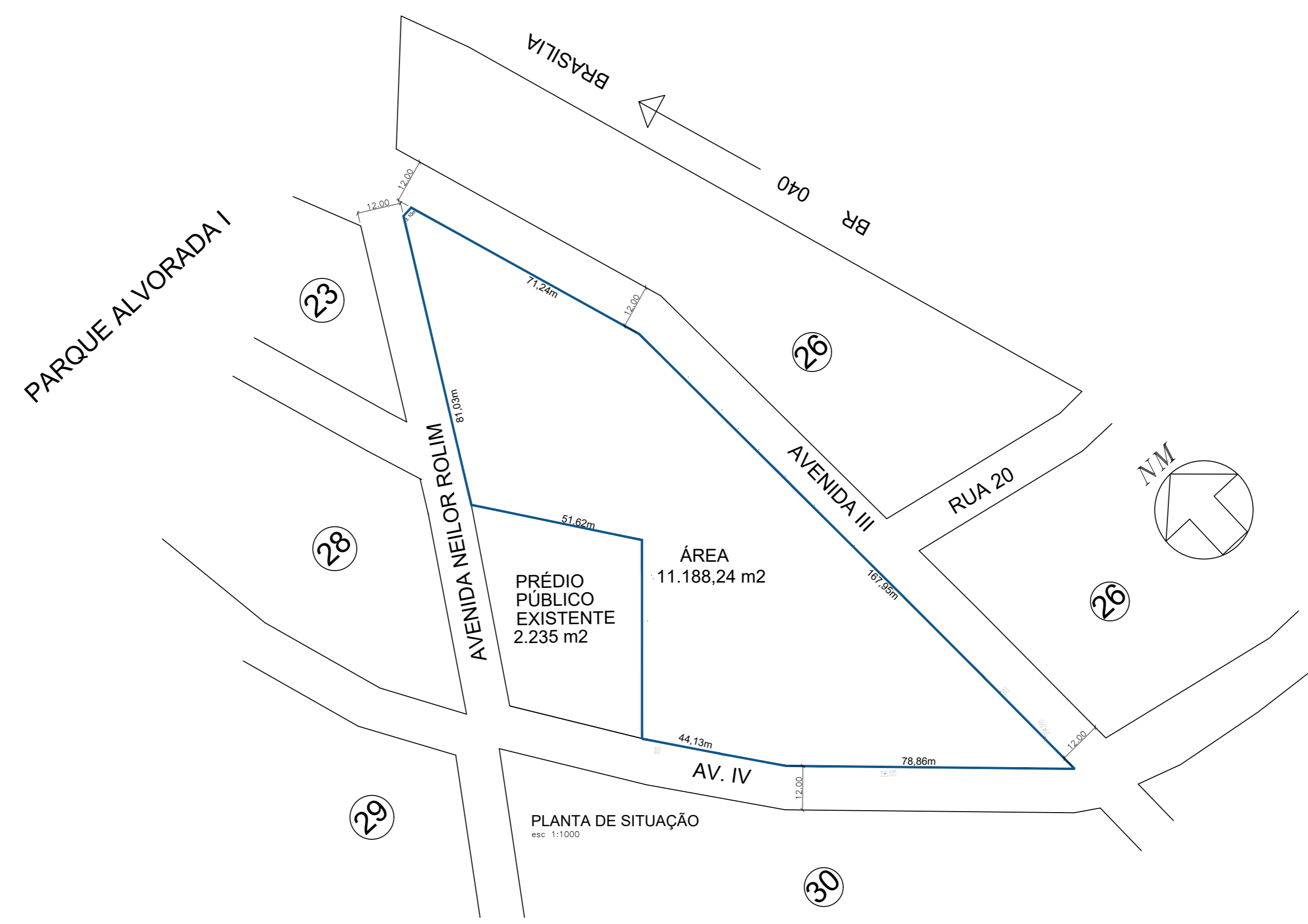

LOTES EM DESAPROPRIAÇÃO (09, 11 E 15)
 LIMITE DO TERRENO PARA A CONSTRUÇÃO DA ESCOLA (ÁREA=10.523,70 m²)
 LIMITE DOS TERRENOS E DAS QUADRAS (ÁREA TOTAL =13.235,97 m²)
 PRÉDIO PÚBLICO EXISTENTE (ÁREA TOTAL = 2.024 m²)

QUADRO DE ÁREAS QUADRAS 24, 27 E RUA INTERNA

Quadra	Lote	Fronte	Fundos	Lado direito	Lado esquerdo	Área
Quadra 24	1	10,00	27,00	29,00	29,00	536,00
	2	13,00	13,00	27,00	32,00	383,00
	3	12,00	12,00	32,00	38,00	420,00
	4	12,00	12,00	38,00	43,00	486,00
	5	16,00	16,00	27,00	24,00	408,00
	6	21,00	14,00	24,00	27,00	446,00
	7	20,00	15,00	30,00	14,00	385,00
						TOTAL (m²) = 3.064,00
Quadra 27	1	16,00	25,00	30,00	37,00	400,00
	2	16,00	16,00	30,00	30,00	400,00
	3	16,00	16,00	30,00	30,00	400,00
	4	16,00	16,00	30,00	30,00	400,00
	5	16,00	16,00	30,00	30,00	400,00
	6	16,00	15,00	42,00	42,00	651,00
	7	17,00	13,00	40,00	42,00	615,00
	8	17,00	12,00	35,00	35,00	544,00
	9	18,00	12,00	35,00	35,00	525,00
	10	18,00	12,00	33,00	35,00	510,00
	11	13,00	14,00	30,00	30,00	390,00
	12	13,00	14,00	30,00	30,00	390,00
	13	13,00	13,00	30,00	30,00	390,00
	14	13,00	13,00	30,00	30,00	390,00
	15	13,00	13,00	30,00	30,00	390,00
	16	12,00	12,00	33,00	33,00	396,00
	17	12,00	12,00	32,00	33,00	376,00
	18	40,00	40,00	48,00	32,00	1.040,00
						TOTAL (m²) = 8.607,00
						ÁREA DE TERRENO (RUA A DEIXAR DE EXISTIR) = 1.564,97

Área escriturada disponível = área total das quadras - área ocupada pelo prédio público
 Área escriturada disponível = 3064 + 8.607 + 1.564,97 - 2.235 = 11.000,97 m²

PREFEITURA LUZIÂNIA
UM NOVO TEMPO COM RESPETO E TRABALHO.

DESC. OBRA: CONSTRUÇÃO DE NOVO BLOCO DE SALAS DE AULAS NO COLÉGIO DE TEMPO INTEGRAL DO PARQUE ALVORADA I

ENDEREÇO: AV. DR. NEILOR ROLIM, QUADRA 27, PARQUE ALVORADA I LUZIÂNIA GO

PROPRIETÁRIO: PREFEITURA MUNICIPAL DE LUZIÂNIA

AUTOR DO PROJETO: OBS.: PROJETO PADRÃO FNDE COM ALTERAÇÕES DE VICTOR VIEIRA DA ROCHA - CAU A194466-5

ASSINATURAS:

PROPRIETÁRIO: PREFEITURA MUNICIPAL DE LUZIÂNIA

AUTOR DO PROJETO: VICTOR VIEIRA DA ROCHA - CAU A194466-5

RESP. TÉCNICO: VICTOR VIEIRA DA ROCHA - CAU A194466-5

DIREITOS AUTORAIS DESTE PROJETO PERTENCEM AOS PROFISSIONAIS ACIMA CITADOS. É PROIBIDO A SUA REPRODUÇÃO, MODIFICAÇÃO E/OU ALTERAÇÃO CONFORME LEI 5.968 ART. 2º

CARIMBOS:

ARQUITETURA

FOLHA	PROJETO	ÁREAS
1/3	CONSTRUÇÃO BLOCO DE SALAS PLANTAS, CORTES E VISTAS	NOVO BLOCO 1120,63M² TERRENO 11266,00M²
DATA	ESCALA	TAXA DE OCUPAÇÃO 42% PERMEÁVEL 366,00M²
ABR/2022	INDICADAS	TOTAL CONSTRUÍDA 4827,00M²
REV. 3	VICTOR ROCHA	