

Nº	DATA	REVISÃO	EXECUTADO POR	APROVADO POR	ACEITO	DATA	DESENHOS DE REFERÊNCIA	NÚMERO	LEGENDAS:
0	Set./2019	P/ COMENTÁRIOS							<p>— + — + — + — TRAÇADO HORIZONTAL</p>

EMPREENDIMENTO:	
PROJETO	
REVISÃO	
VISTO E ACEITO	
APROVADO	

TÍTULO:	PARQUE ESTRELA DALVA I TRAÇADO HORIZONTAL
CIDADE:	LUZIANIA - GOIÁS
PROP.:	PREFEITURA MUNICIPAL DE LUZIANIA

PROJETO:	1:1600
ART:	1020210223977
Nº:	01/04
Data:	Out./2021
PROJETO:	Eng.º Civil Amanda Soares de Souza Freitas CREA: 1018305246/D-GO



EMAIL: semac.luziania@gmail.com
ARQUIVO: 2019\luziania\Contrato FGTS\São Cactano

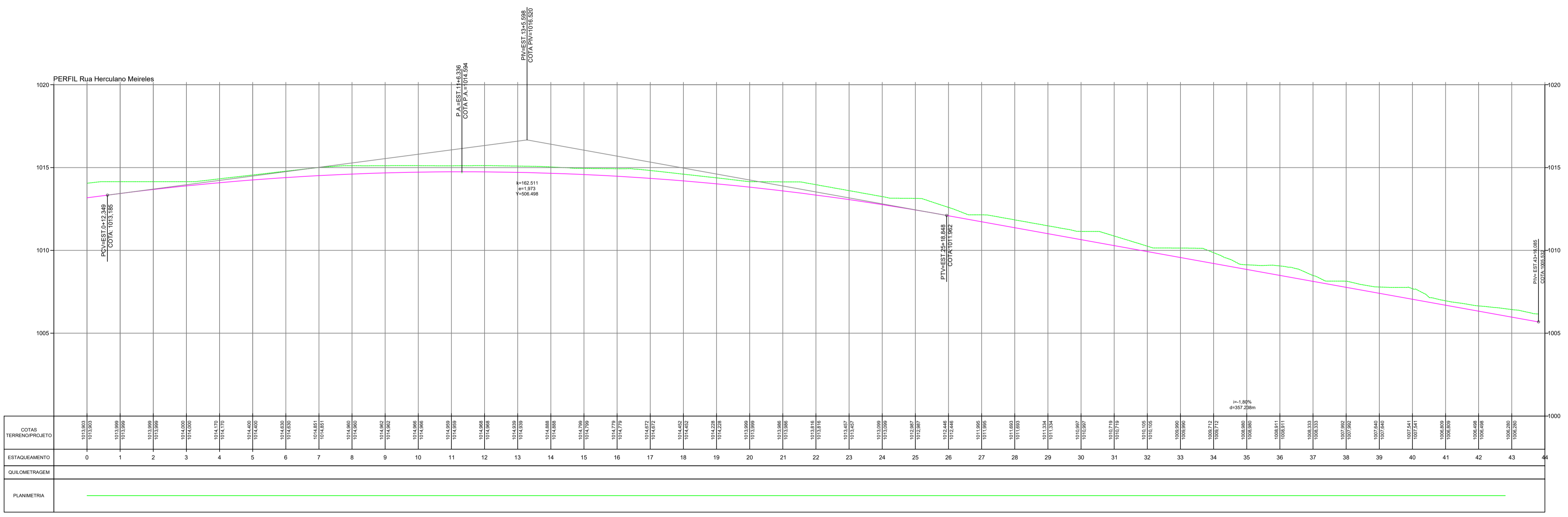
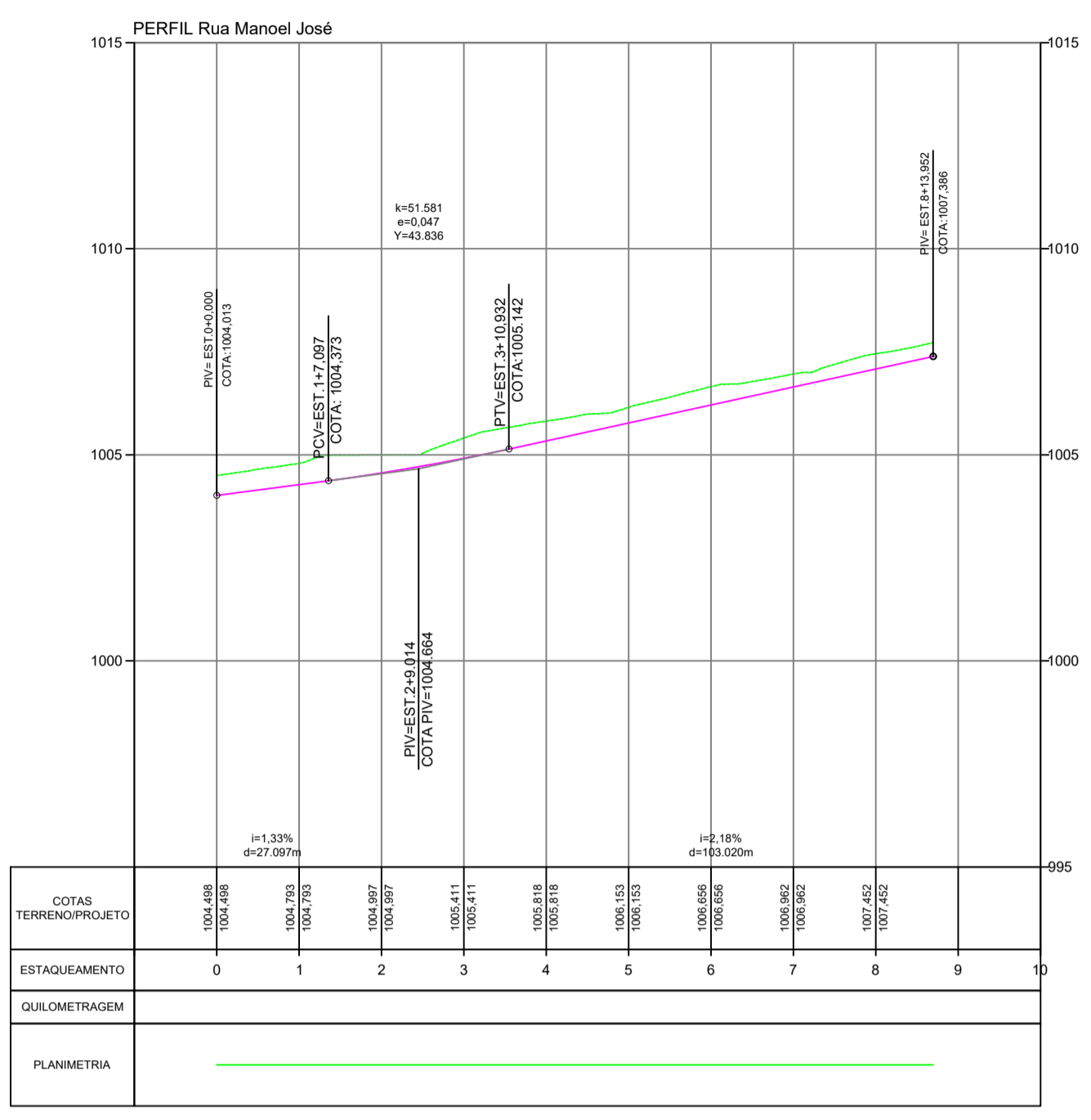
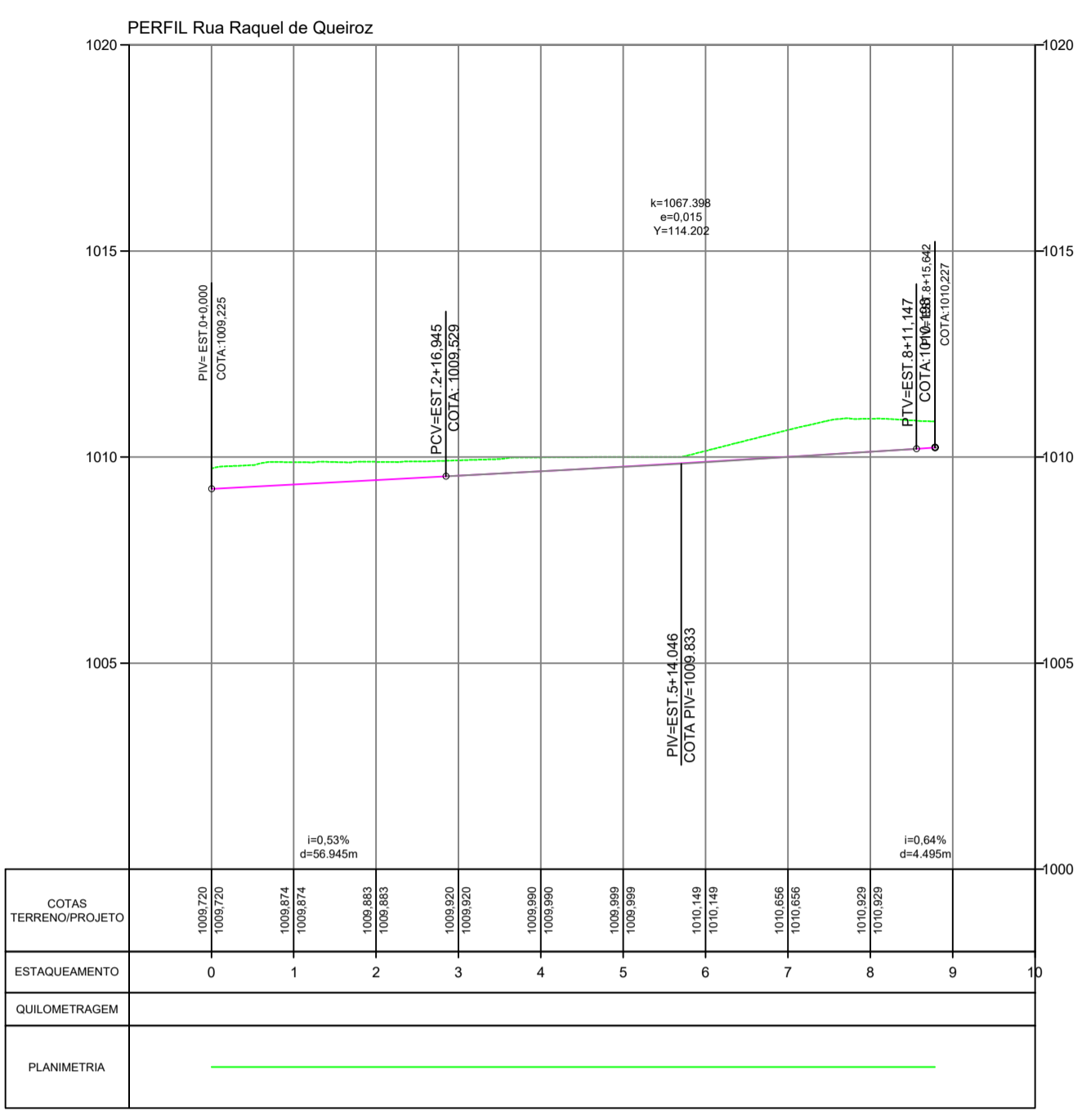
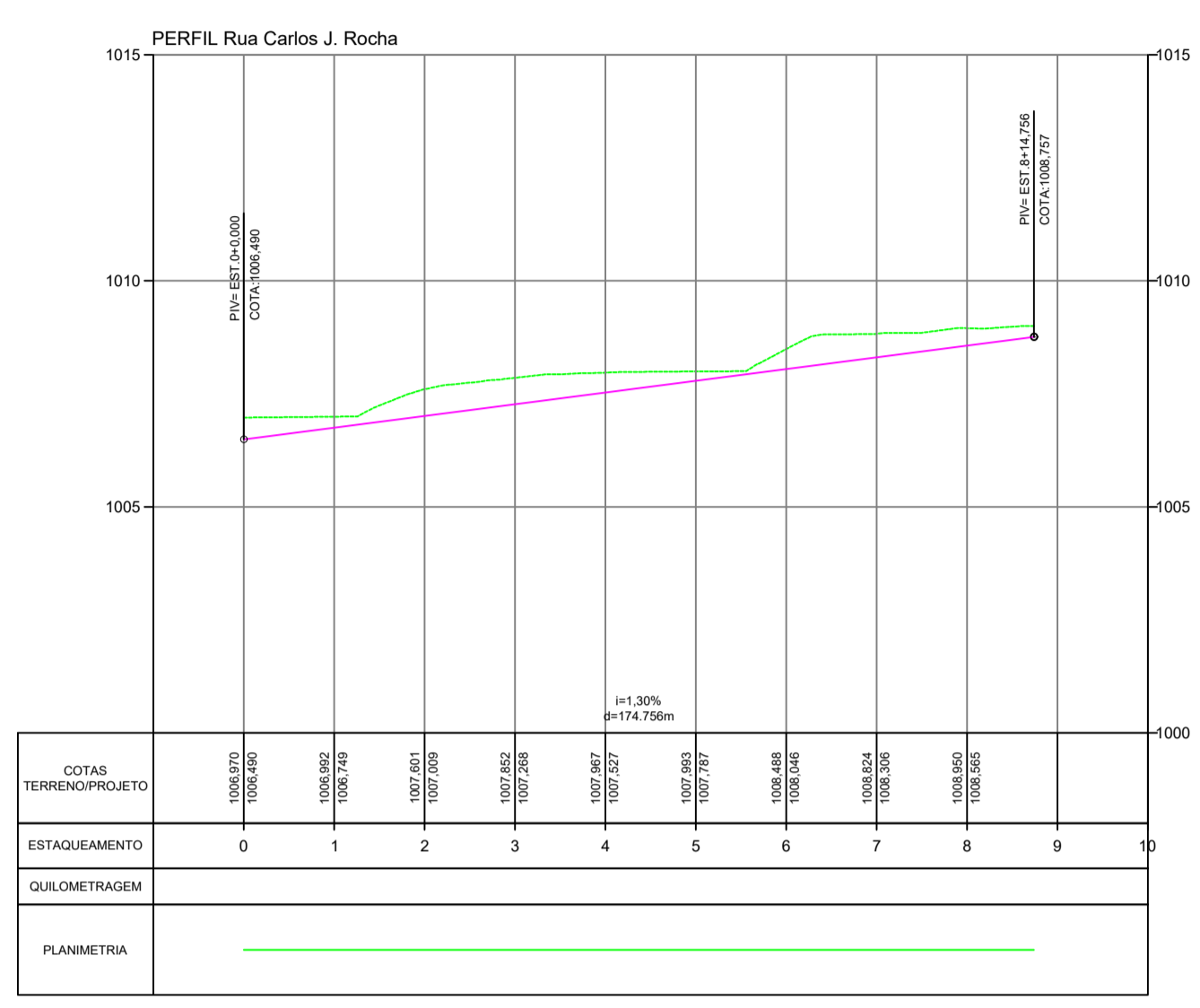

Nº	DATA	REVISÃO P/ COMENTÁRIOS	EXECUTADO POR	APROVADO POR	ACEITO	DATA	DESENHOS DE REFERÊNCIA	NÚMERO
0	Set./2019							

LEGENDAS:

- TERRENO NATURAL
- GREIDE TERRAPLENAGEM

EMPREENDIMENTO:		TÍTULO:	PARQUE ESTRELA DALVA I PERFIL LONGITUDINAL	PROJETO:	PAVIMENTAÇÃO
PROJETO		ESCALA:	1:1500	ART:	1020210223977
REVISÃO		CIDADE:	LUZIANIA - GOIÁS	Nº:	02/04
VISTO E ACEITO		PROJ.:	PREFEITURA MUNICIPAL DE LUZIANIA	Data:	Out./2021
APROVADO		EMAIL:	semac.luziania@gmail.com	PROJETO:	Engª Civil Amanda Soares de Souza Freitas CREA: 1018305246/D-GO
		ARQUIVO:	2019\luziania\Contrato FGTS\São Caetano		

PERFIL ALINHAMENTO RUA ALFREDO NASSER

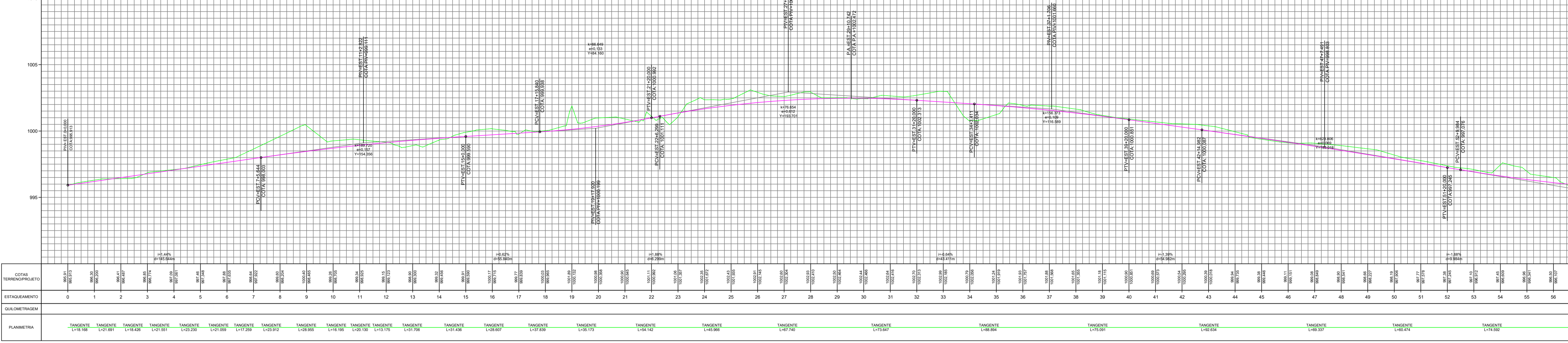

COTAS TERRENO/PROJETO	997.61 997.93 998.05 998.20 998.41 998.67 999.05 999.52 999.90 999.24 998.65 998.05 997.48 996.92 996.34 995.75 995.15 994.54 993.92 993.30 992.68 992.05 991.42 990.79 990.15 990.51 990.87 991.23 991.59 991.95 992.31 992.67 993.03 993.39 993.75 994.11 994.47 994.83 995.19 995.55 995.91 996.27 996.63 996.99 997.35 997.71 998.07 998.43 998.79 999.15 999.51 999.87
ESTADAMENTO	0 1 2 3 4 5 6 7 8 9 10 11 12 13 14 15 16 17 18 19 20 21 22 23 24 25 26 27 28 29 30 31 32 33 34 35 36 37 38 39 40 41 42 43 44 45 46 47 48 49 50 51 52 53 54 55 56
DILOMETRAGEM	
PLANIMETRIA	TANGENTE L=18.186 TANGENTE L=21.691 TANGENTE L=18.408 TANGENTE L=21.551 TANGENTE L=23.226 TANGENTE L=21.558 TANGENTE L=17.208 TANGENTE L=25.812 TANGENTE L=25.130 TANGENTE L=13.175 TANGENTE L=31.706 TANGENTE L=31.436 TANGENTE L=28.607 TANGENTE L=32.839 TANGENTE L=35.173 TANGENTE L=54.142 TANGENTE L=45.966 TANGENTE L=67.740 TANGENTE L=73.847 TANGENTE L=68.894 TANGENTE L=75.091 TANGENTE L=92.634 TANGENTE L=69.337 TANGENTE L=60.474 TANGENTE L=74.592 TANGENTE L=60.472 TANGENTE L=74.592

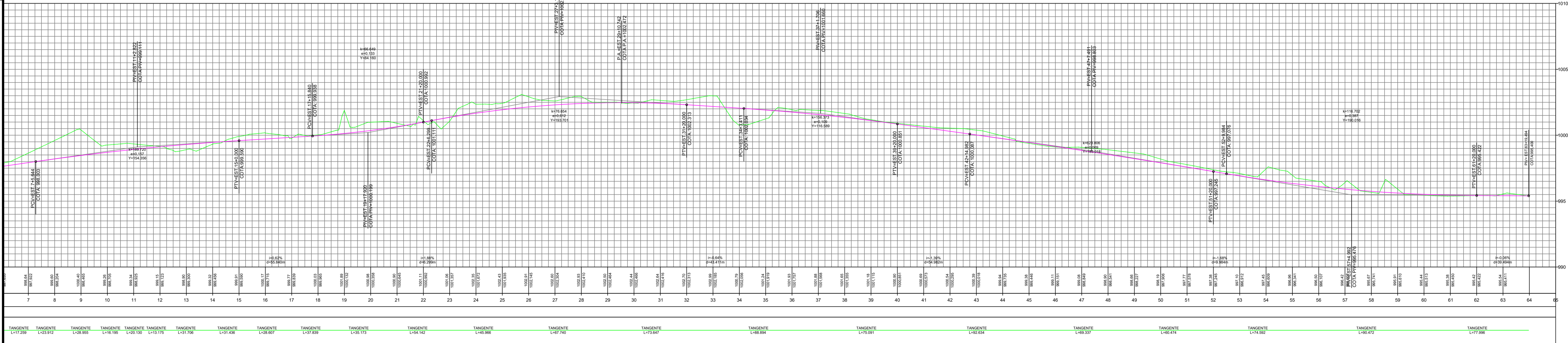

COTAS TERRENO/PROJETO	998.64 997.92 998.24 998.65 999.05 999.52 999.90 999.24 998.65 998.05 997.48 996.92 996.34 995.75 995.15 994.54 993.92 993.30 992.68 992.05 991.42 990.79 990.15 990.51 990.87 991.23 991.59 991.95 992.31 992.67 993.03 993.39 993.75 994.11 994.47 994.83 995.19 995.55 995.91 996.27 996.63 996.99 997.35 997.71 998.07 998.43 998.79 999.15 999.51 999.87
ESTADAMENTO	7 8 9 10 11 12 13 14 15 16 17 18 19 20 21 22 23 24 25 26 27 28 29 30 31 32 33 34 35 36 37 38 39 40 41 42 43 44 45 46 47 48 49 50 51 52 53 54 55 56 57 58 59 60 61 62 63 64
DILOMETRAGEM	
PLANIMETRIA	TANGENTE L=17.250 TANGENTE L=23.912 TANGENTE L=28.955 TANGENTE L=18.186 TANGENTE L=20.130 TANGENTE L=13.175 TANGENTE L=31.706 TANGENTE L=31.436 TANGENTE L=28.607 TANGENTE L=32.839 TANGENTE L=35.173 TANGENTE L=54.142 TANGENTE L=45.966 TANGENTE L=67.740 TANGENTE L=73.847 TANGENTE L=68.894 TANGENTE L=75.091 TANGENTE L=92.634 TANGENTE L=69.337 TANGENTE L=60.474 TANGENTE L=74.592 TANGENTE L=60.472 TANGENTE L=74.592

Nº 0	DATA Set./2019	REVISÃO P/ COMENTÁRIOS	EXECUTADO POR	APROVADO POR	ACEITO	DATA	DESENHOS DE REFERÊNCIA	NÚMERO	LEGENDAS: TERRENO NATURAL GREIDE TERRAPLENAGEM	EMPRESAMENTO:	PROJETO	REVISÃO	VISTO E ACEITO	APROVADO	EMAIL semac.luziania@gmail.com	ARQUIVO: 2019\Luziania\Contrato FGTS\São Caetano	PROJETO:	TÍTULO: PARQUE ESTRELA DALVA I PERFIL LONGITUDINAL	PROJETO: PAVIMENTAÇÃO
	CIDADE: LUZIANIA - GOIÁS																	ESCALA: 1:1500	
Nº: 1020210223977 Data: 03/04 Out./2021																			
PREFEITURA MUNICIPAL DE LUZIANIA Engª Civil Amanda Soares de Souza Freitas CREA: 1018305246/D-GO																			

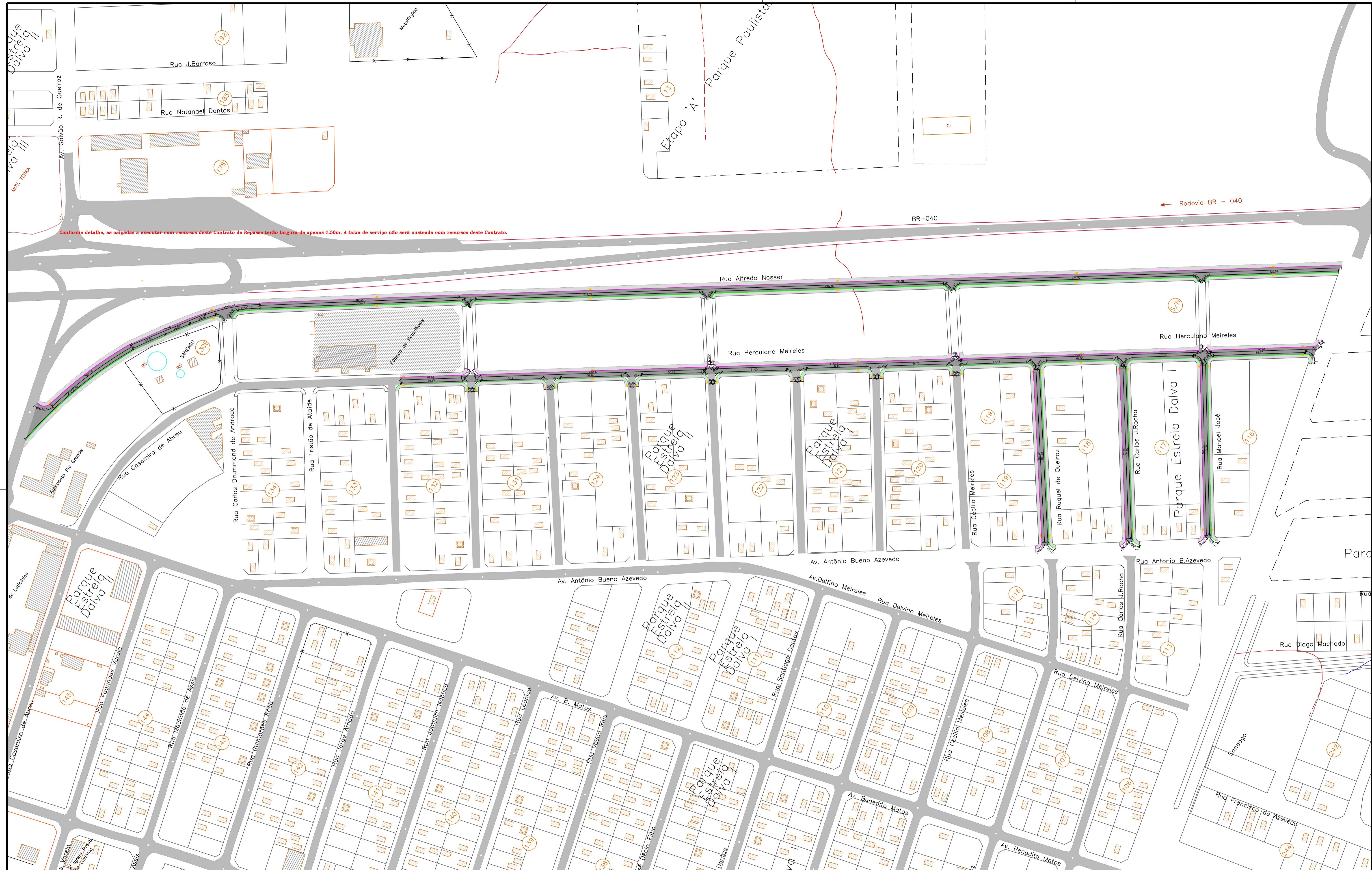

Nº	DATA	REVISÃO	EXECUTADO POR	APROVADO POR	ACEITO	DATA	DESENHOS DE REFERÊNCIA	NÚMERO
0	Set./2019	P/ COMENTÁRIOS						

LEGENDAS:

- RAMPA DE ACESSO - INCLINAÇÃO MÁXIMA 8,33%
PISO TÁTIL - LADRILHO HIDRÁULICO
- LARGURA TOTAL DO TRECHO DE CALÇADA A SER EXECUTADO - CONCRETAGEM APENAS DA FAIXA LIVRE DE CIRCULAÇÃO DE 1,50 M (VER DETALHES)
- TRECHO DE PAVIMENTO A SER EXECUTADO
- GUIA (MEIO-FIO) DE CONCRETO S/ SARJETA
- GUIA (MEIO-FIO) DE CONCRETO C/ SARJETA CONJUGADA

EMPREENDIMENTO:		TÍTULO: PARQUE ESTRELA D'ALVA I PLANTA BAIXA		PROJETO: CALÇADAS	
PROJETO		CIDADE: LUZIANIA - GOIÁS		ESCALA: 1:1600	
REVISÃO		PROP.: PREFEITURA MUNICIPAL DE LUZIANIA		ART: 102021023977	
VISTO E ACEITO		EMAIL: semac.luziania@gmail.com		Nº: 01/02	
APROVADO		ARQUIVO: 2019\luziania\Contrato FGTS\São Caetano		Data: Out./2021	
		PROJETO:		Eng.º Civil Amanda Soares de Souza Freitas CREA: 1018305246/D-GO	

Conforme detalhe, as calçadas a executar com recursos deste Contrato de Repasse terão largura de apenas 1,50m. A faixa de serviço não será custeada com recursos deste Contrato.

QUANTIDADES RAMPA DE ACESSO	
PISO TÁTIL:	0,90 M2/UND

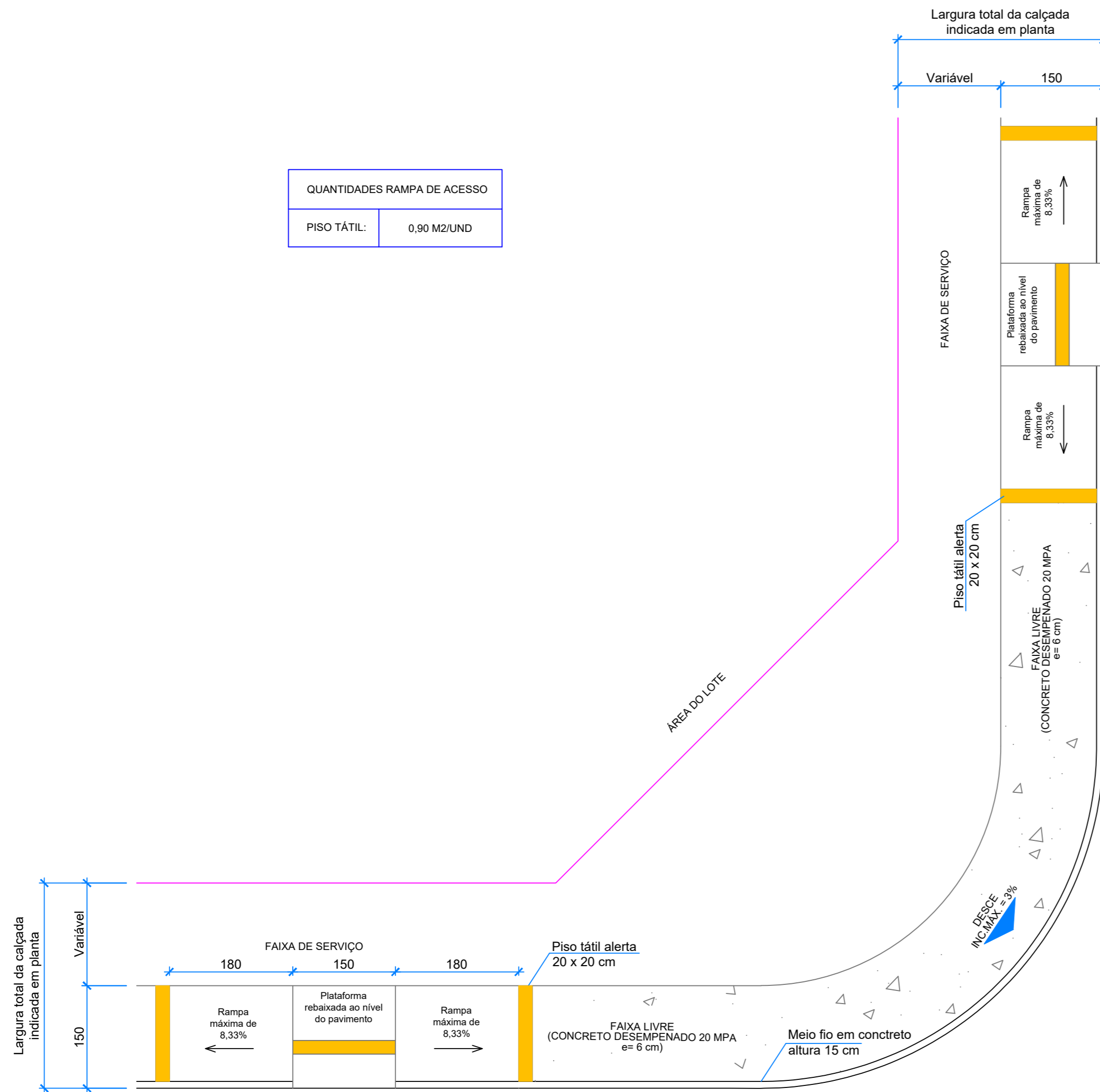

Detalhe de implantação das rampas de acessibilidade

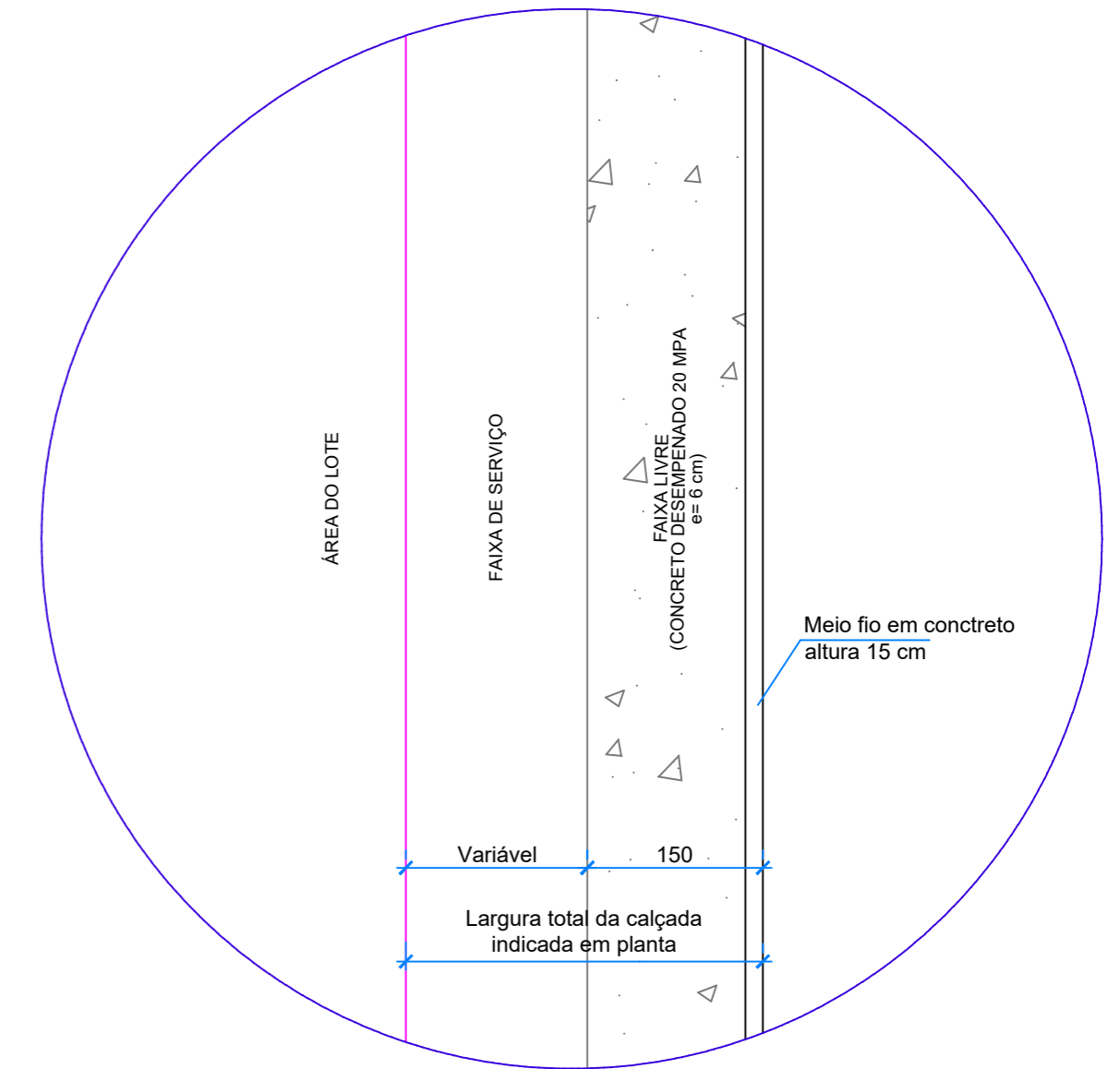

Detalhe geral de calçada

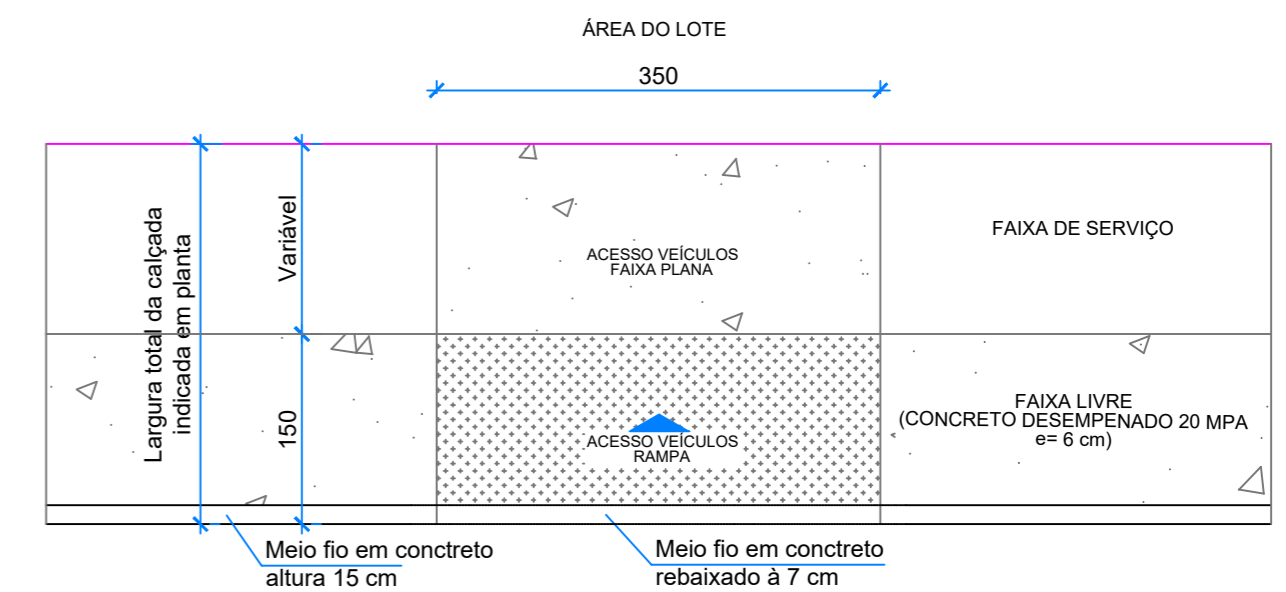

Detalhe de rebaixo para acesso de veículos

Nº	DATA	REVISÃO	EXECUTADO POR	APROVADO POR	ACEITO	DATA	DESENHO DE REFERÊNCIA	NÚMERO	LEGENDAS:
0	Março/21	P/ COMENTÁRIOS							

EMPREENDIMENTO:		TÍTULO:	PARQUE ESTRELA D'ALVA I	PROJETO:	CALÇADAS
PROJETO		DETALHES GERAIS	ESCALA:	1:100	
ART:		CIDADE:	LUZIANIA - GO	Nº:	02/02
VISTO E ACEITO	EMAIL	PROP.:	PEREFEITURA MUNICIPAL DE LUZIANIA	Data:	Out./2021
APROVADO	semac.luziania@gmail.com	ARQUIVO:	2019\Luizânia\Contrato FGTS\São Caetano	PROJETO:	Engª Civil Amanda S. de Souza Freitas
					CREA: 1018305246/D-GO

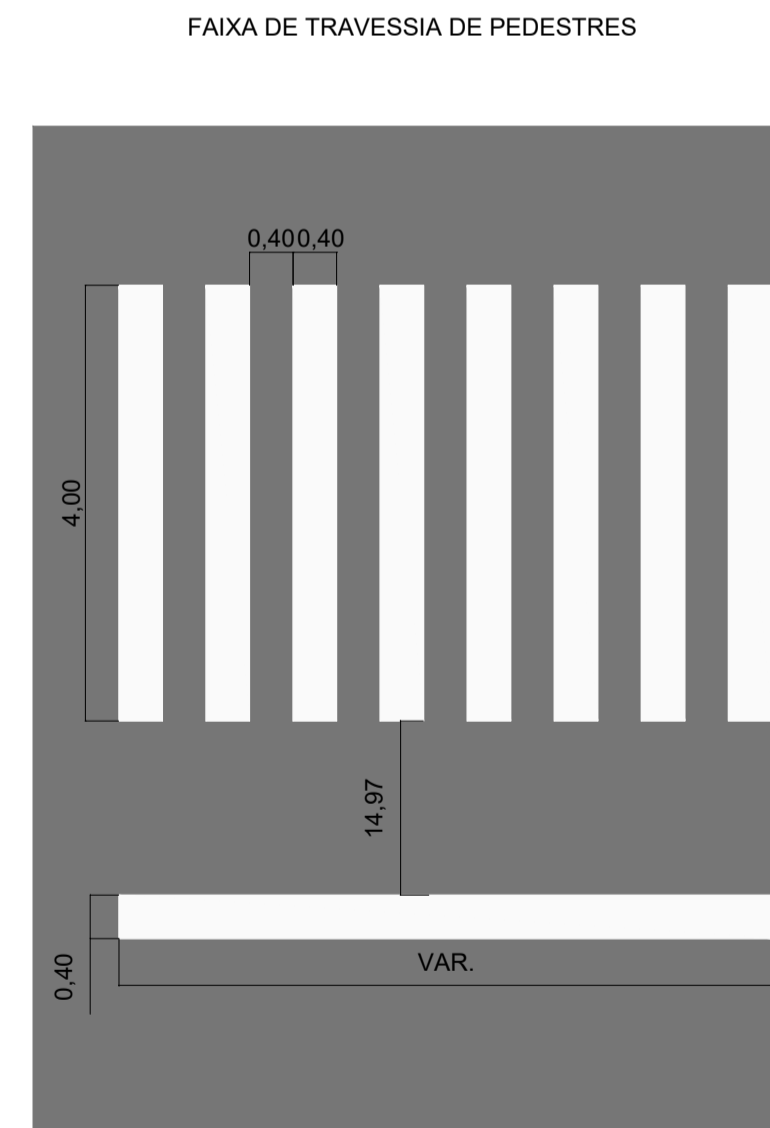
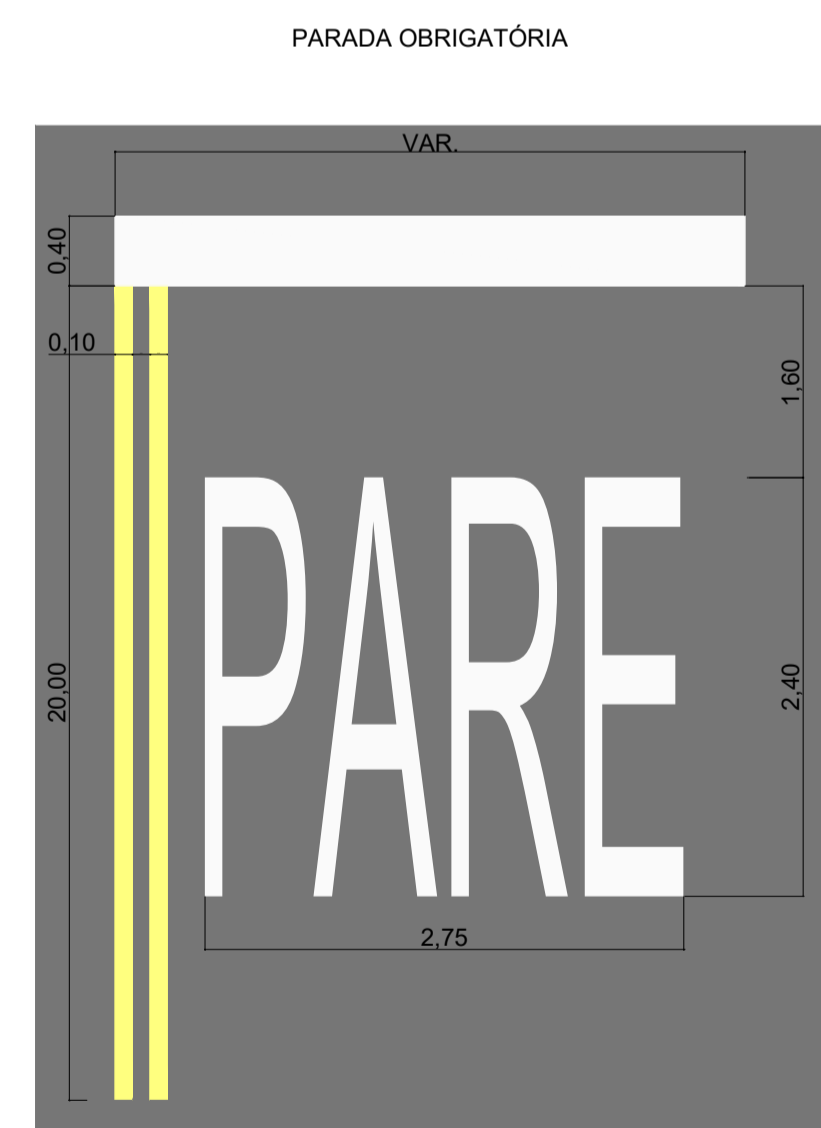
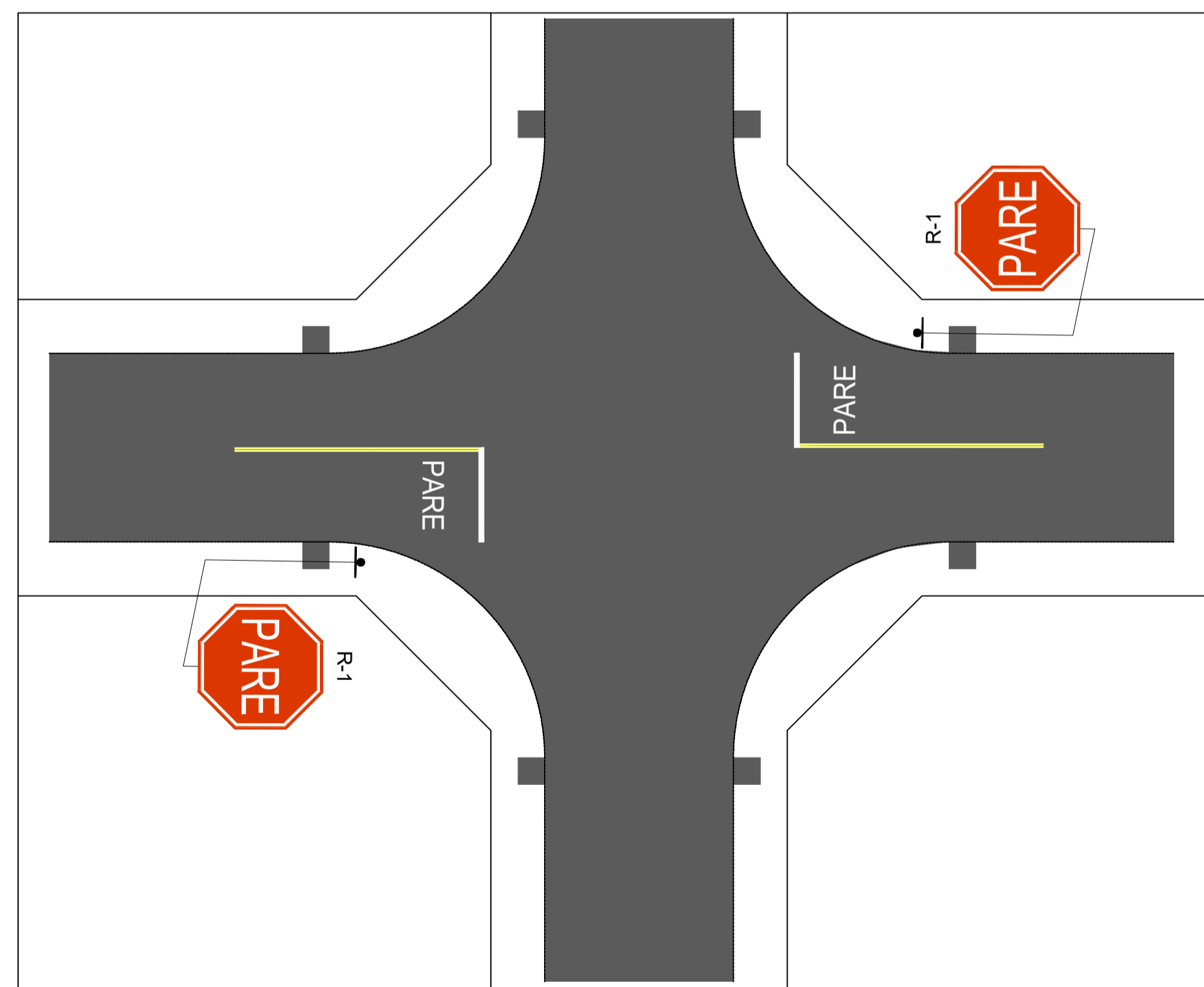
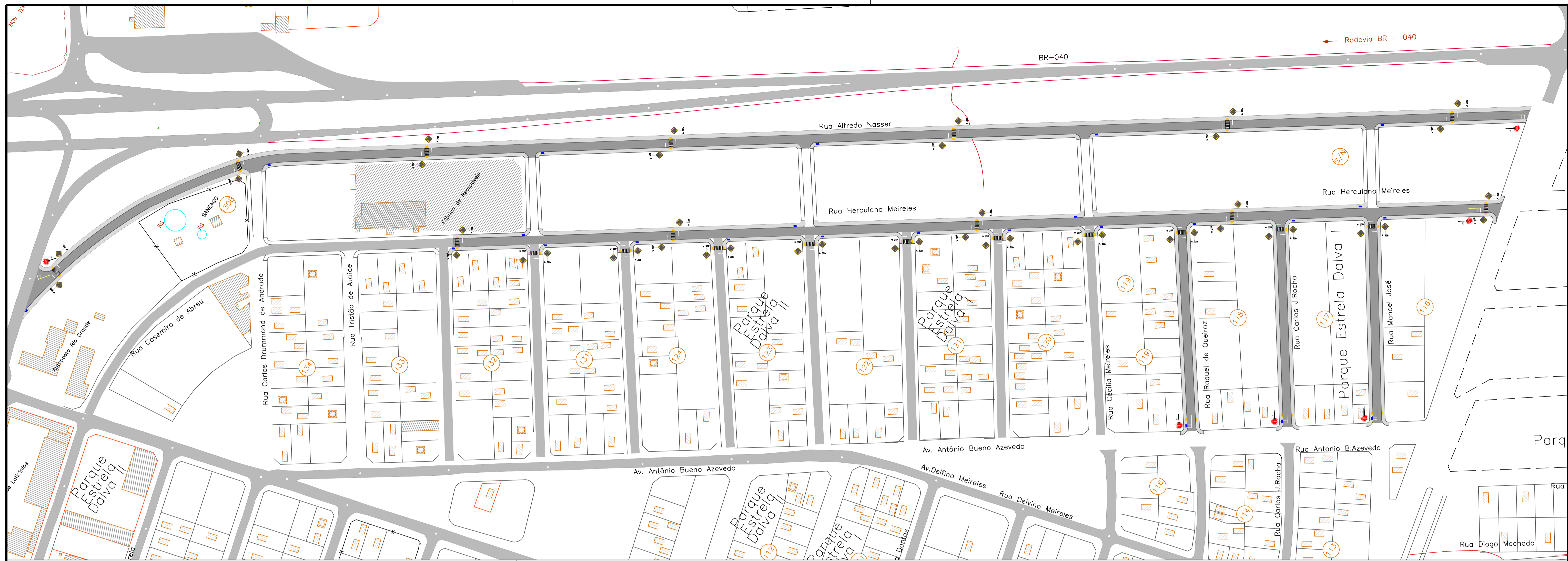

R-1 - PARADA OBRIGATORIA



ADVERTÊNCIA



VIA	LADO (L) (m)	ORLA INTERNA BRANCA (m)	ORLA EXTERNA VERMELHA (m)
URBANA	0,35	0,028	0,014

VIA	LADO (L) (m)	ORLA INTERNA PRETA (m)	ORLA EXTERNA AMARELA (m)
URBANA	0,50	0,018	0,009

VIA	LADO L1 (M)	LADO L2 (M)	FAIXA BRANCA (M)
URBANA	0,20	0,45	0,020

Nº	DATA	REVISÃO	EXECUTADO POR	APROVADO POR	ACEITO	DATA	DESENHOS DE REFERÊNCIA	NÚMERO
0	Set./2019	P/ COMENTÁRIOS						

- LEGENDAS:
- RAMPA DE ACESSO - INCLINAÇÃO MÁXIMA 8,33%
PISO TÁTIL - LADRILHO HIDRÁULICO
 - SINALIZAÇÃO HORIZONTAL - PARADA OBRIGATORIA
 - PLACA DE IDENTIFICAÇÃO DE RUA
 - SINALIZAÇÃO VERTICAL - PARADA OBRIGATORIA
 - SINALIZAÇÃO HORIZONTAL - FAIXA DE PEDESTRE
 - SINALIZAÇÃO VERTICAL - TRAVESSIA SINALIZADA DE PEDESTRES

EMPREENDIMENTO:

PROJETO: _____

REVISÃO: _____

VISTO E ACEITO: _____

APROVADO: _____

EMAIL: semac.luziania@gmail.com

ARQUIVO: 2019\Luziania\Contrato FGTS\São Caetano

TÍTULO: **PARQUE ESTRELA DALVA I**
PLANTA BAIXA E DETALHES GERAIS

PROJETO: SINALIZAÇÃO

ESCALA: 1:1600

ART: 1020210223977

Nº: 01/01

Data: Out./2021

CIDADE: LUZIANIA - GOIÁS

PROP.: PREFEITURA MUNICIPAL DE LUZIANIA

PROJETO: Engª Civil Amanda Soares de Souza Freitas
CREA: 1018305246/D-GO